

Elaborato n.02

REGIONE
VENETO

PROVINCIA
DI BELLUNO



P. A. T. COMUNE DI SAN VITO DI CADORE

rev. 2020

Relazione Tecnica Preliminare
Allegato A: Analisi Preliminari e Dati Statistici

COMUNE DI
SAN VITO
DI CADORE

Il Sindaco



IL PROGETTISTA
dott. urb. Mauro De Conz

IL COPROGETTISTA
dott. urb. Vanessa Da Col

COORDINAMENTO
p.i. Mariagrazia Viel



P.A.T.
COMUNE DI
SAN VITO DI CADORE



Relazione Tecnica Preliminare
Allegato A - Analisi Preliminari

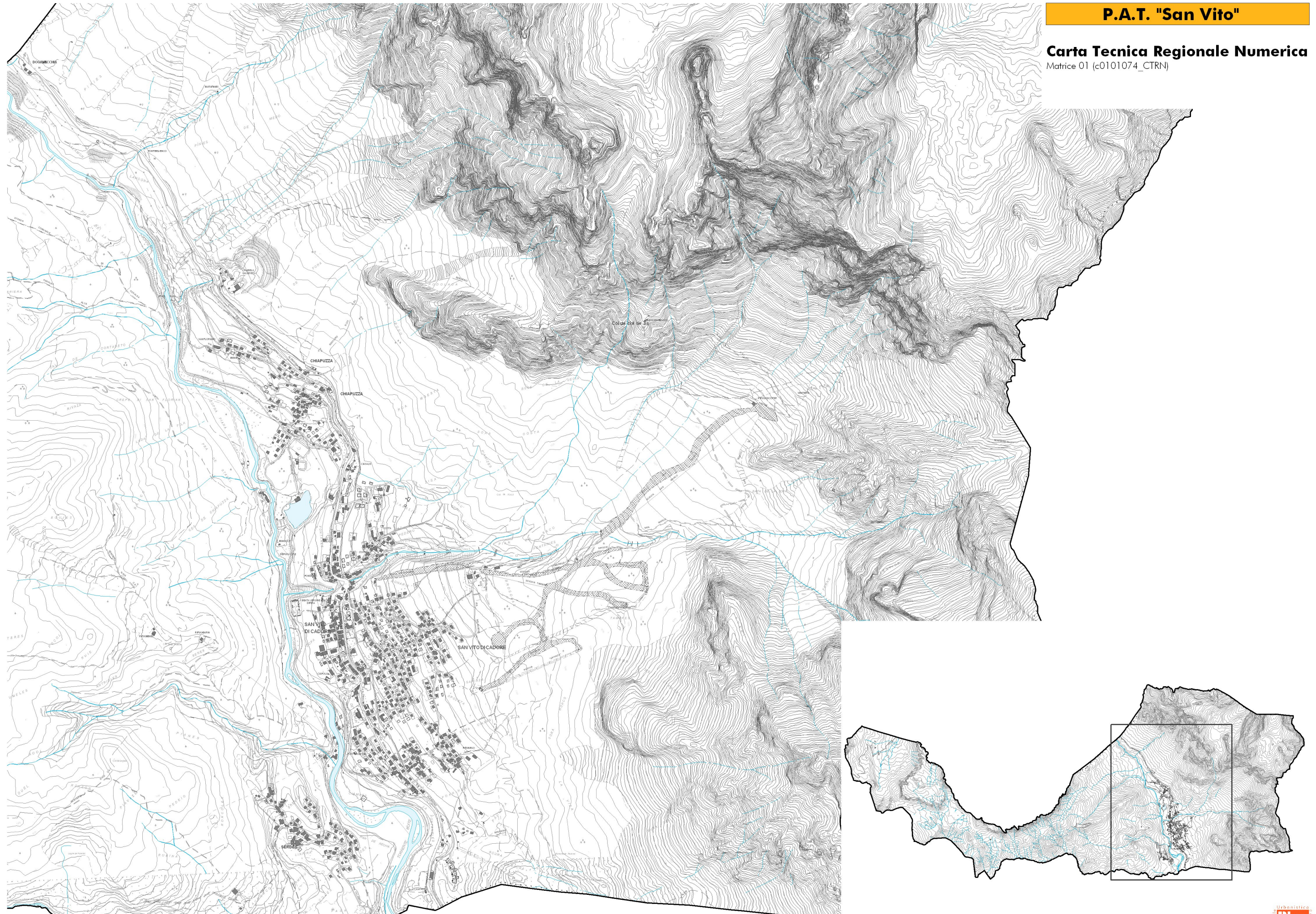

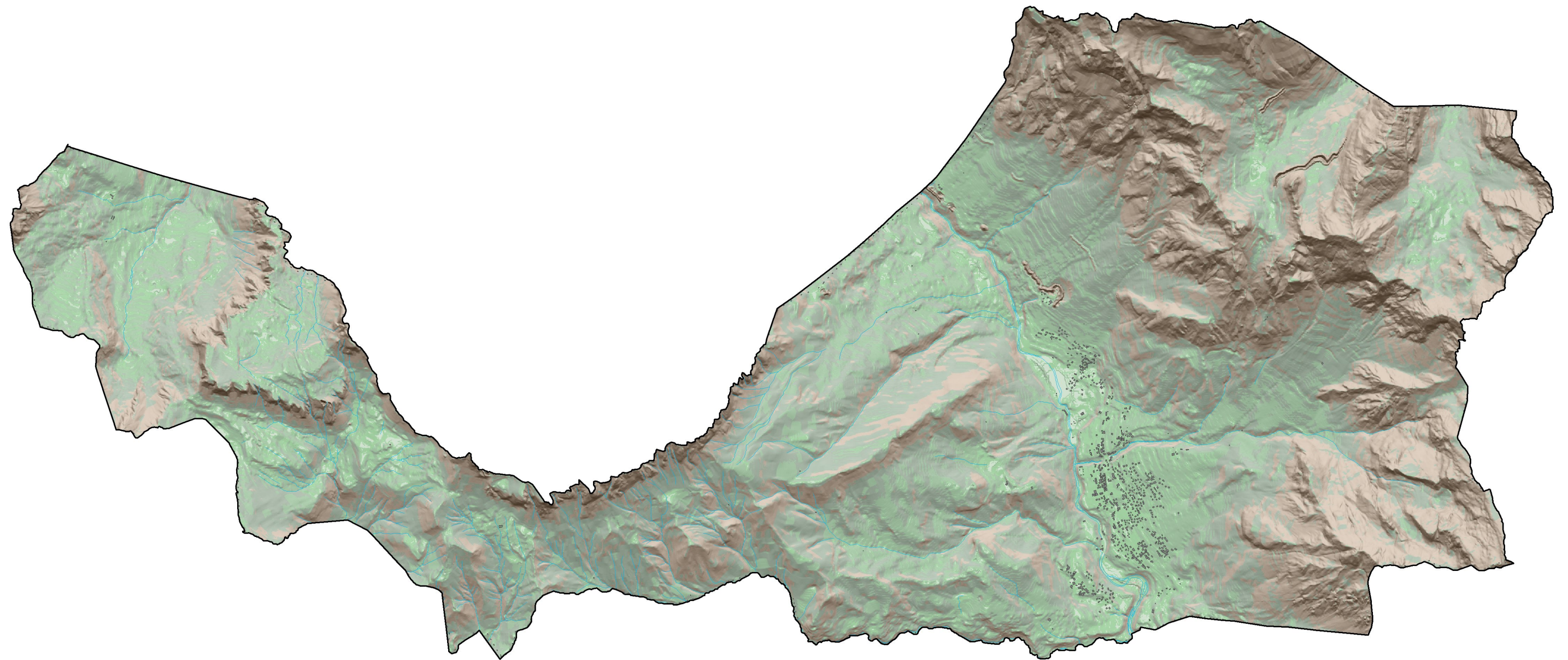







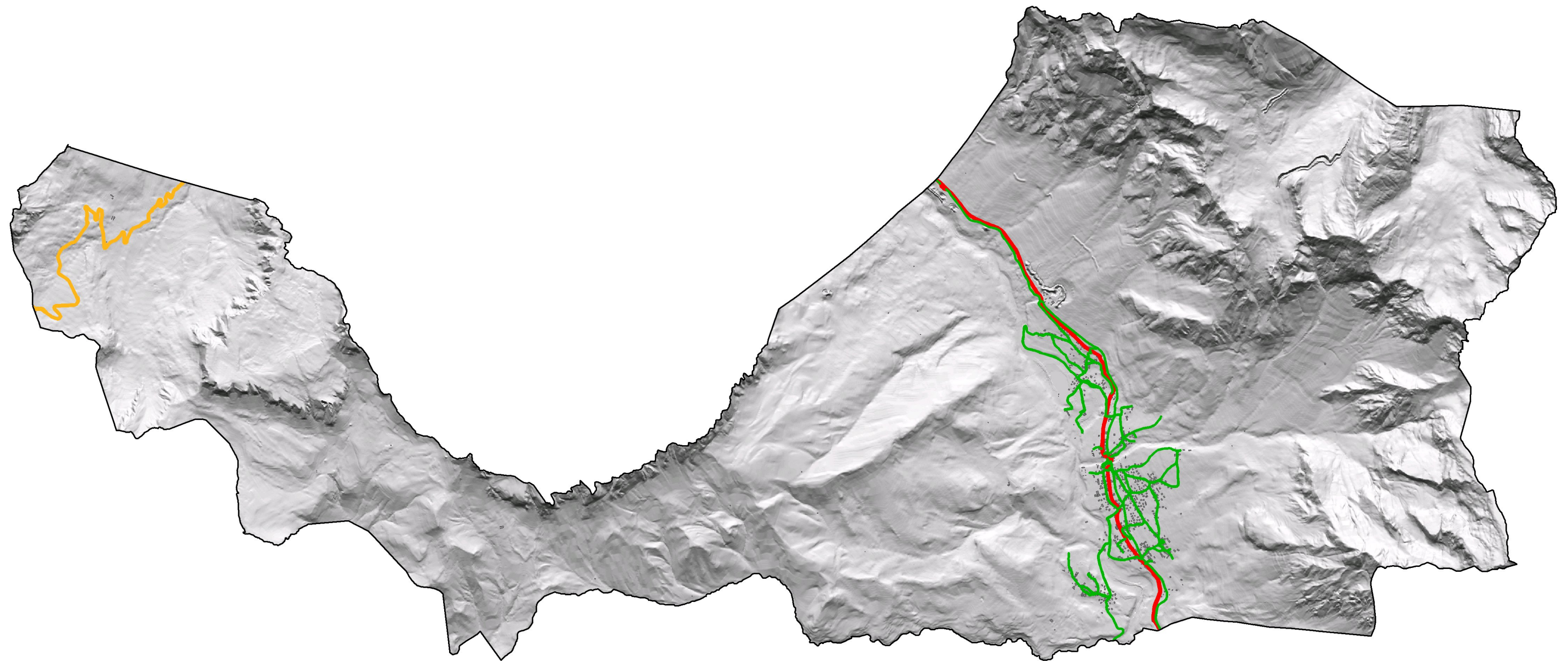





Legenda

- Strada Statale
- Strada Provinciale
- Strada Provinciale
- Fabbricati



Legenda



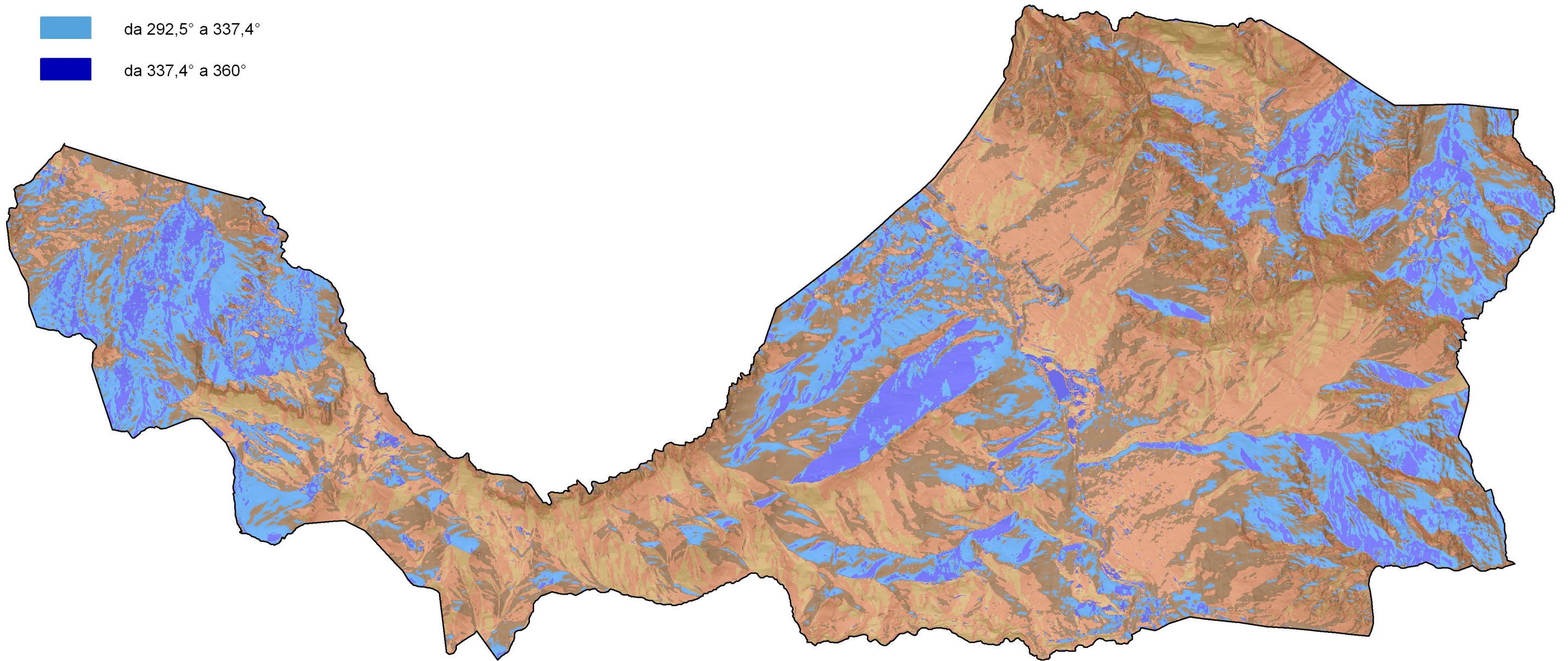

-  da 0° a 22,4°
-  da 22,5° a 67,4°
-  da 67,5° a 112,4°
-  da 112,5° a 157,4°
-  da 157,5° a 202,4°
-  da 202,5° a 247,4°
-  da 247,5° a 292,4°
-  da 292,5° a 337,4°
-  da 337,4° a 360°

Esposizione solare

Matrice 03 (c0305014_RadiazioneSolareMedia)







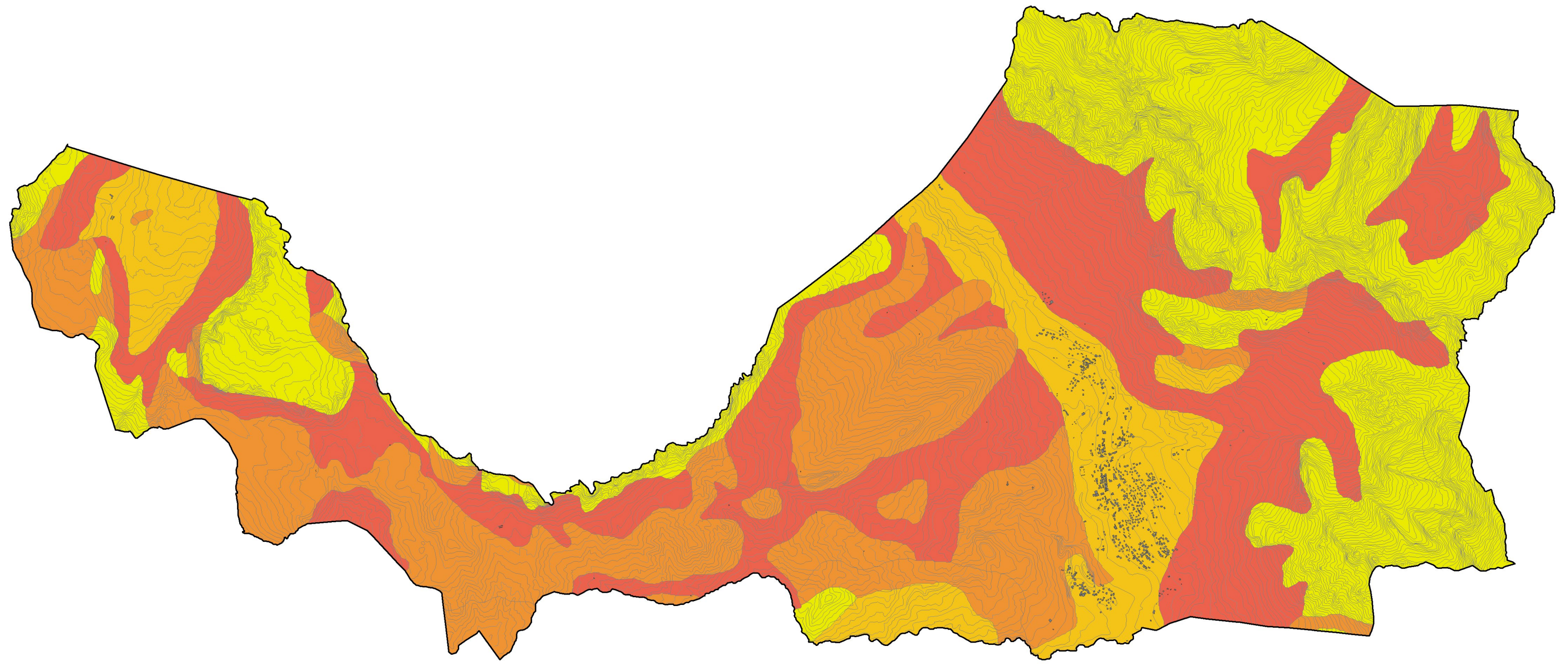





Legenda

-  1
-  2a
-  3
-  3a



Legenda

-  1.1.2. Zone residenziali a tessuto urbano discontinuo e rado
-  2.3.1. Prati stabili
-  3.1.2. Boschi di conifere
-  3.1.3. Boschi misti di conifere e latifogli
-  3.2.1. Aree a pascolo naturale e parterie
-  3.2.2. Brughiere e cespuglieti
-  3.2.4. Aree a vegetazione boschiva ed arbustiva in evoluzione
-  3.3.2. Rocce nude, falesie, rupi e affioramenti
-  3.3.3. Aree con vegetazione rada
-  3.3.5. Ghiacciai e nevi perenni





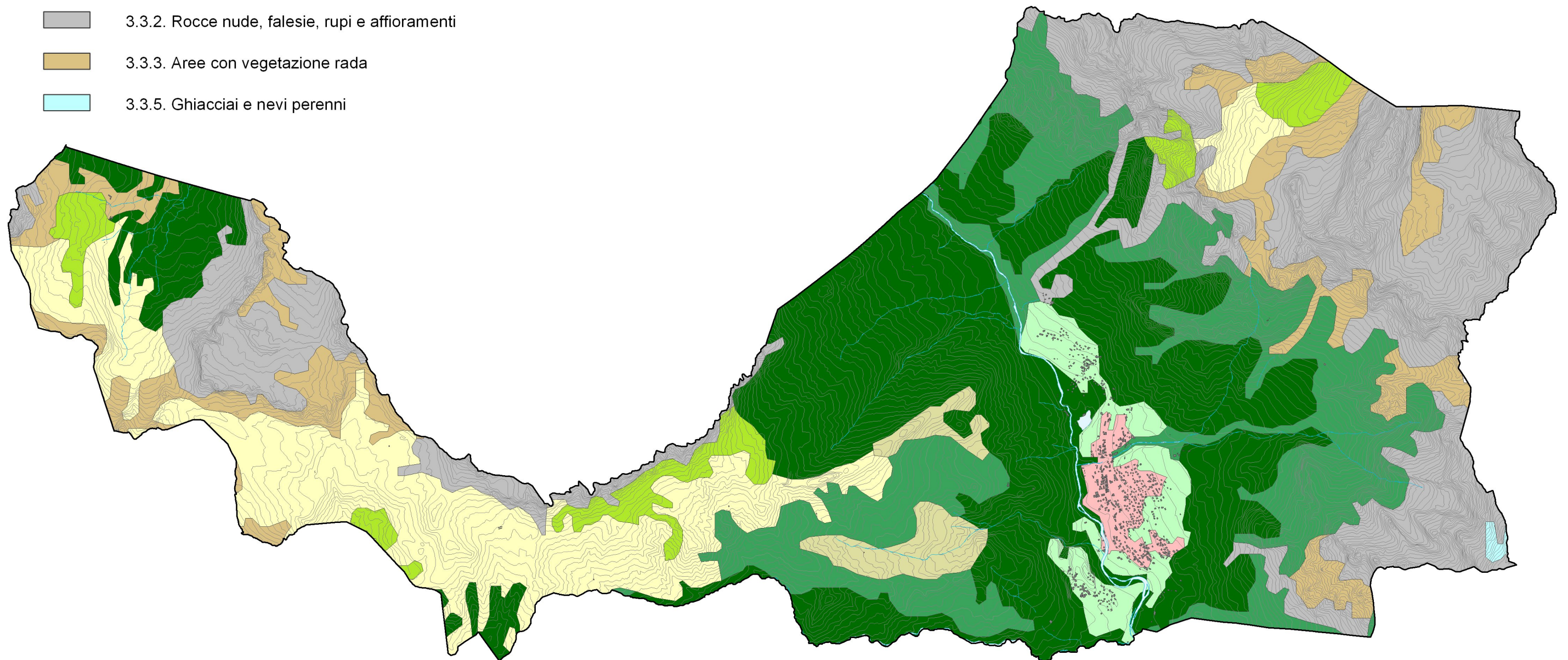



P.A.T. "San Vito"

Copertura del suolo: *Corine Land Cover*
Matrice 05 (c0506011_Usosuolo)



 Idrografia

Legenda



-  Arenarie vulcaniche, breccie caotiche poligeniche, siltiti con associati calcari
-  Arenarie, calcareniti, breccie calcaree con intercalazioni di peliti
-  Arenarie, calcari, calcari selciferi e bituminosi
-  Argilliti, siltiti e gessi, con subordinati conglomerati, calcari e dolomie
-  Calcari e dolomie di piattaforma
-  Calcari oolitici ed encriniti, calcari con intercalazioni marnose, dolomie
-  Depositi alluvionali, fluvio-glaciali e lacustri caratterizzati da forte eterogeneità granulometrica
-  Dolomie e calcari dolomitici

P.A.T. "San Vito"

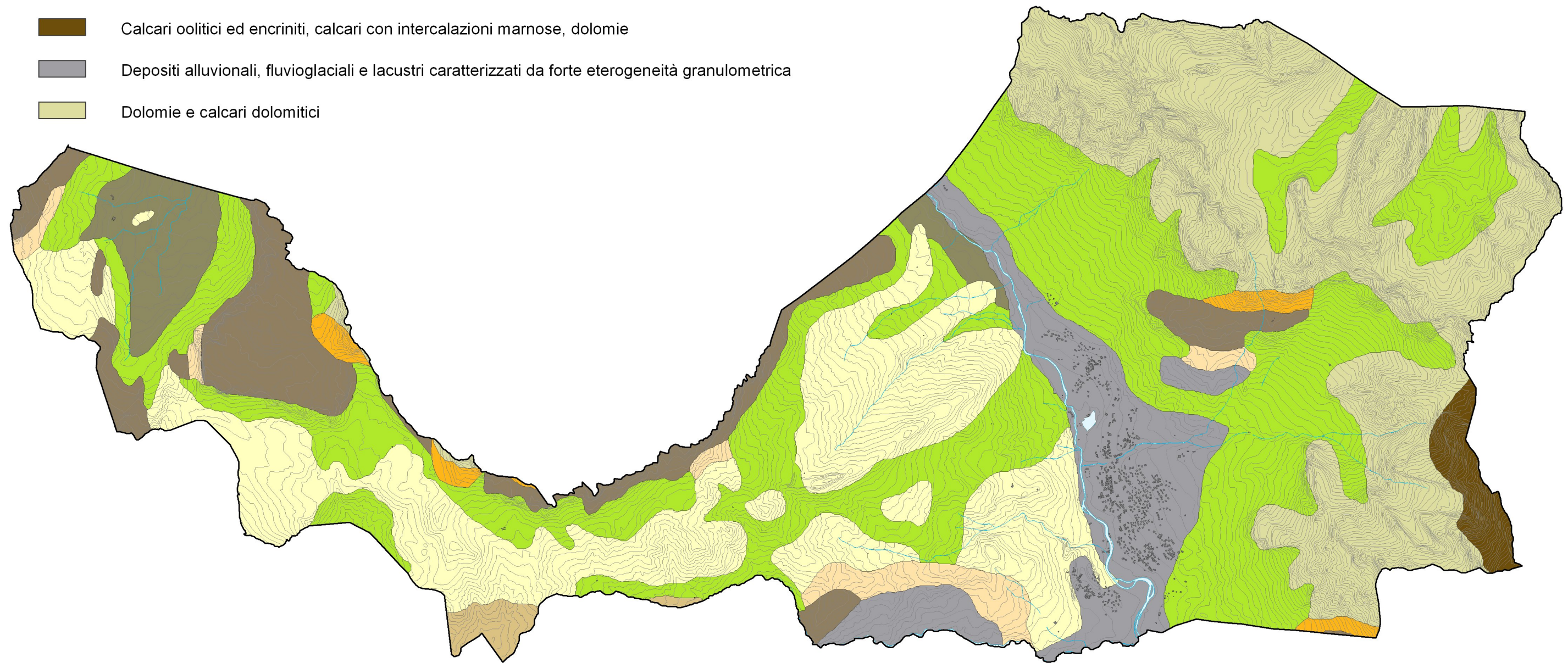

Analisi dei litotipi

Matrice 05 (c0507031_CartaSuoliVeneto)



-  Materiali detritici caratterizzati da eterogeneità litologica e gragranulometrica, dalla disposizione caotica dei componenti e dalla presenza di fanghiglie sabbiose-argillose
-  Materiali detritici sciolti, talora cementati, caratterizzati da eterogeneità granulometrica, generalmente poco elaborati. Coltri di alterazione limose o argillose
-  Idrografia

Legenda

-  VI - Suoli che hanno severe limitazioni che li rendono generalmente inutilizzabili per la coltivazione e limitano il loro uso principalmente al pascolo o prateria, boschi o riparo e nutrimento per la fauna selvatica
-  VII - Suoli che hanno limitazioni molto severe che li rendono inutilizzabili per la coltivazione e restringono il loro uso principalmente al pascolo, al bosco o alla vegetazione spontanea
-  VIII - Suoli non utilizzabili a scopo produttivo

P.A.T. "San Vito"

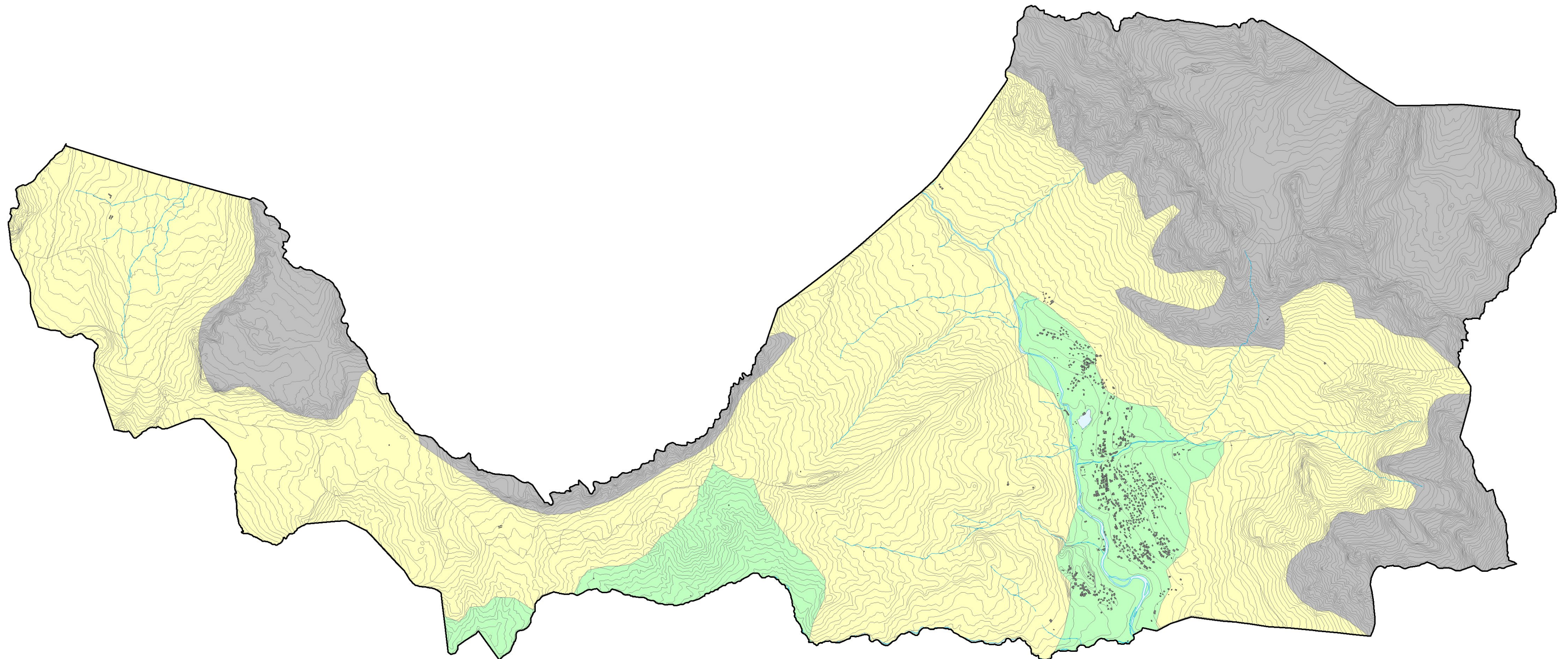

Capacità d'uso dei suoli a fini agrosilvo-forestali

Matrice 05 (c0507044_ClassiCapacitaUsoSuoli)







Legenda

Pericolosità Geologica

-  P2 - Pericolosità geologica media
-  P3 - Pericolosità geologica elevata
-  P4 - Pericolosità geologica molto elevata

Zone di attenzione - Geologiche

-  Localizzazione dissesto franoso non delimitato
-  Dissesto franoso delimitato
-  Localizzazione dissesto franoso non delimitato
-  Localizzazione dissesto franoso recente non delimitato

Zone di attenzione - Idrauliche

-  Zona di attenzione

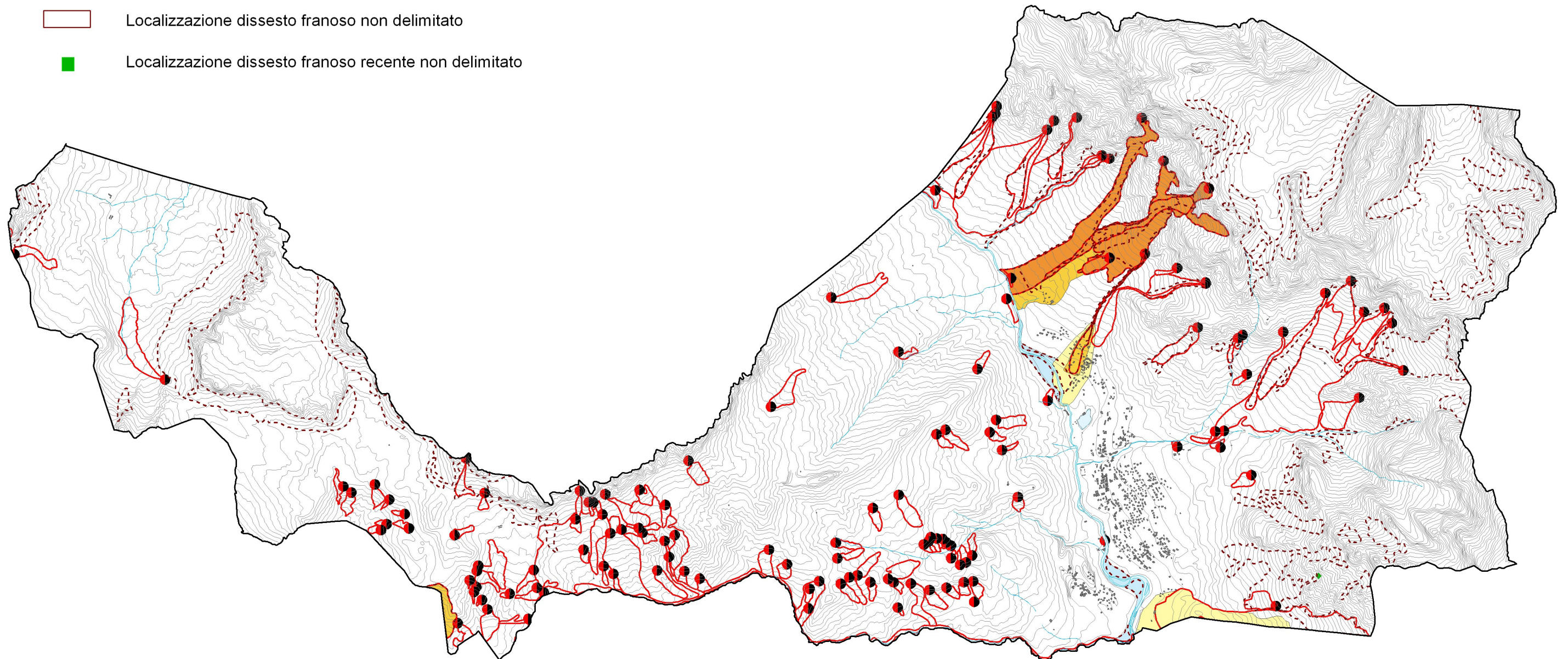

Legenda

- Acque interne ed ambienti d'acqua dolce
- Vegetazione cespugliosa ed erbacea: Brughiere e cespuglieti
- Vegetazione cespugliosa ed erbacea: Praterie alpine e subalpine
- Vegetazione cespugliosa ed erbacea: Prati mesofili
- Vegetazione forestale: Foreste di latifoglie decidue
- Vegetazione forestale: Foreste di conifere
- Rupi, brecci e sabbie continentali
- Centro urbano
- Cava

P.A.T. "San Vito"

Tipi di Habitat

Matrice 06 (c0604011_TipiHabitat)

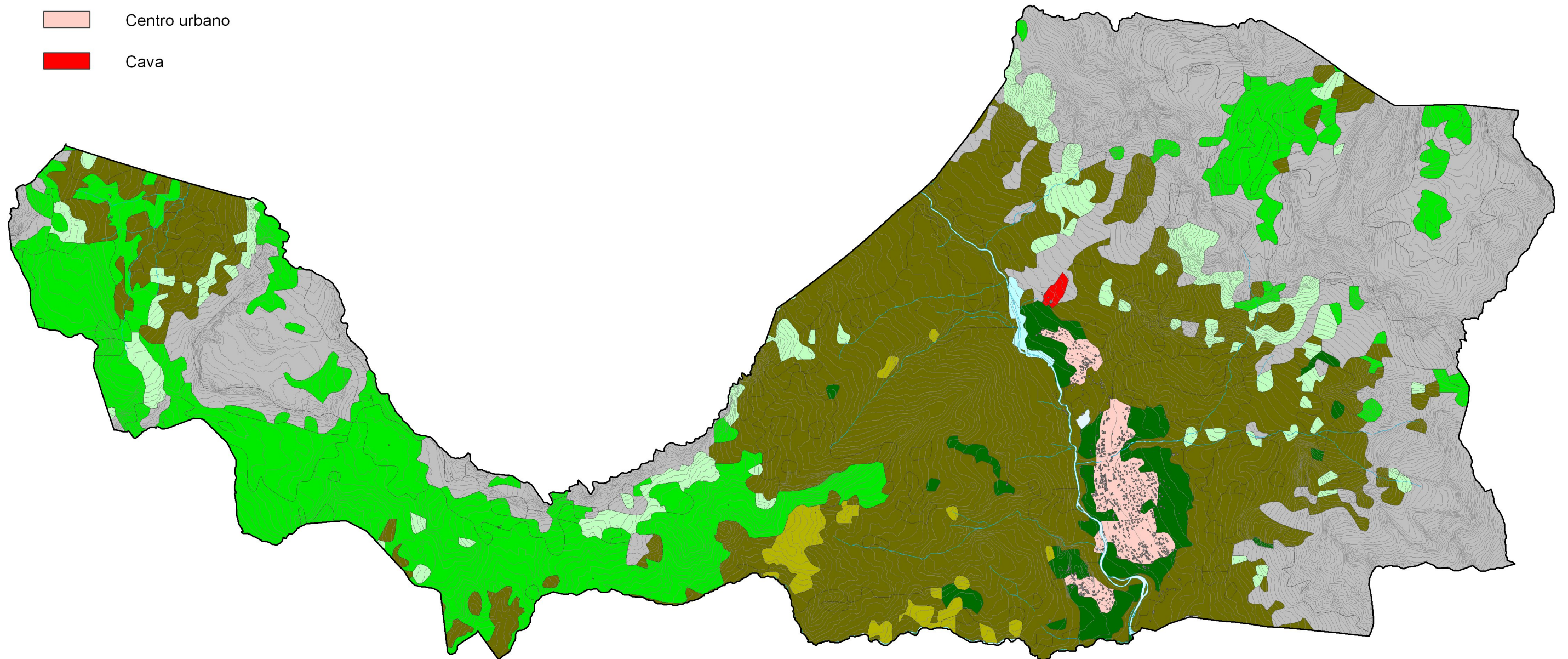



Legenda

Categorie forestali

-  Abieteti
-  Aceri - frassineti e aceri - tiglieti
-  Alnete
-  Lariceti e lariceti - cembrati
-  Mughete
-  Peccete
-  Piceo - faggeti
-  Pinete di pino silvestre

Categorie forestali a copertura insufficiente

-  Alnete
-  Lariceti e larici - cembreti
-  Mughete

Categorie forestali



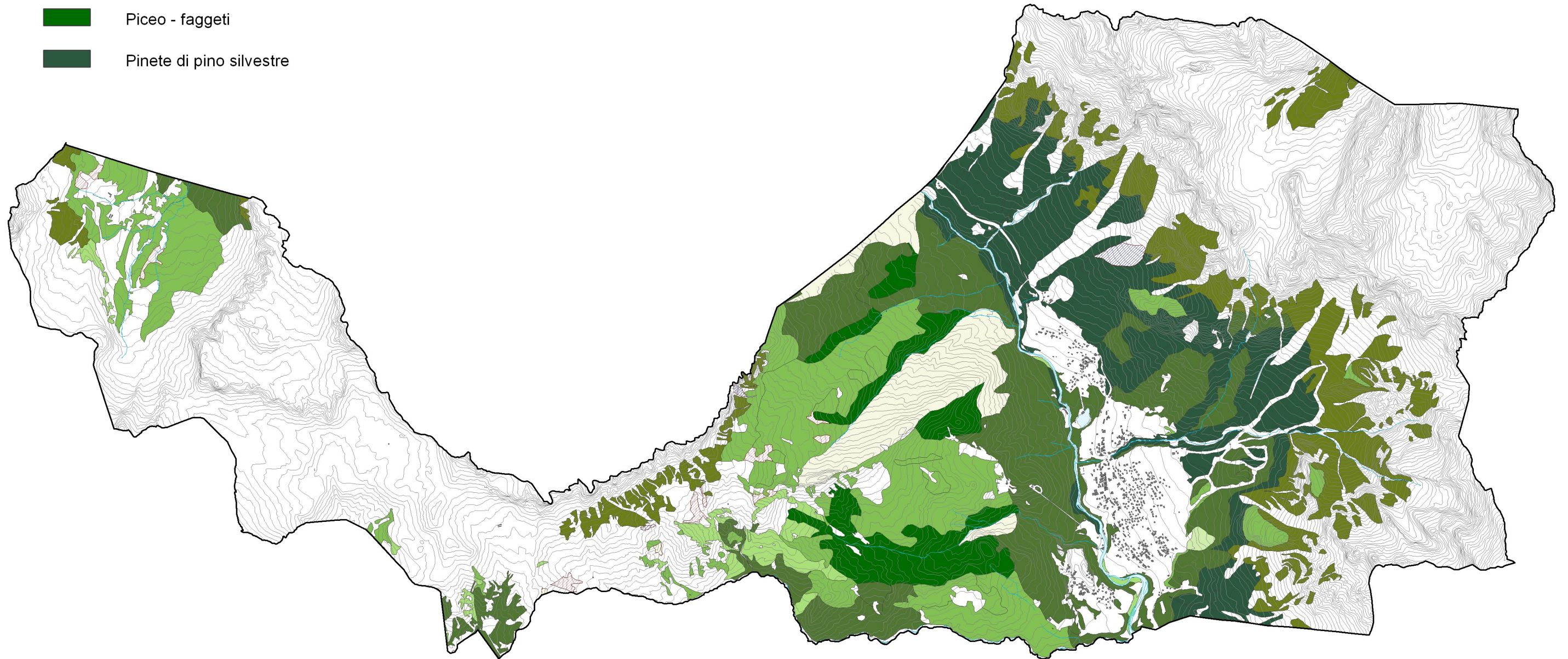

Matrice 06 (c0605011_CategForestali,
c0605021_CategForestaliCl)



Linee elettriche ad alta tensione

Matrice 09 (c0903022_LineeElettricheAT,
c1102141_FasceRispetto)

Legenda

-  Fascia di rispetto linee elettriche ad alta tensione
-  Edifici all'interno della fascia di rispetto delle linee elettriche ad alta tensione
-  Linee elettriche ad alta tensione
-  Fabbricati
-  Idrografia

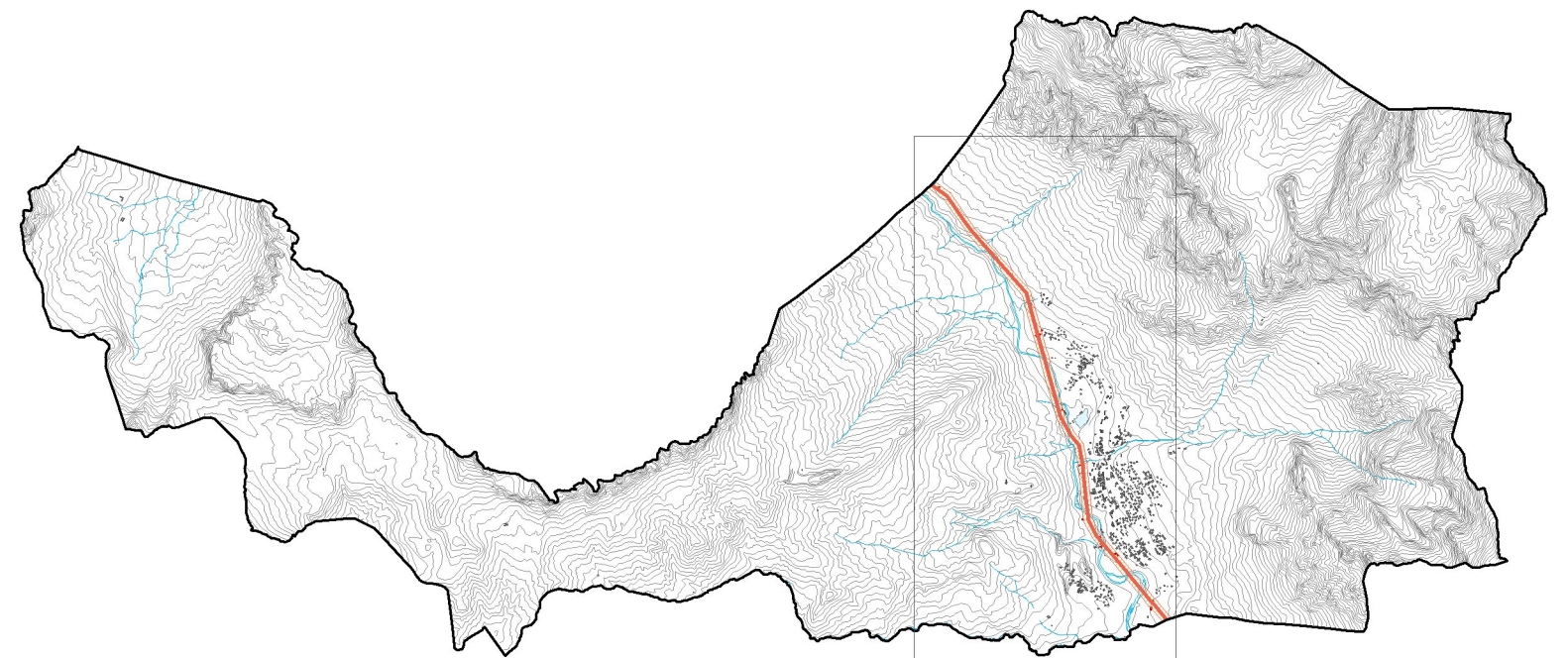
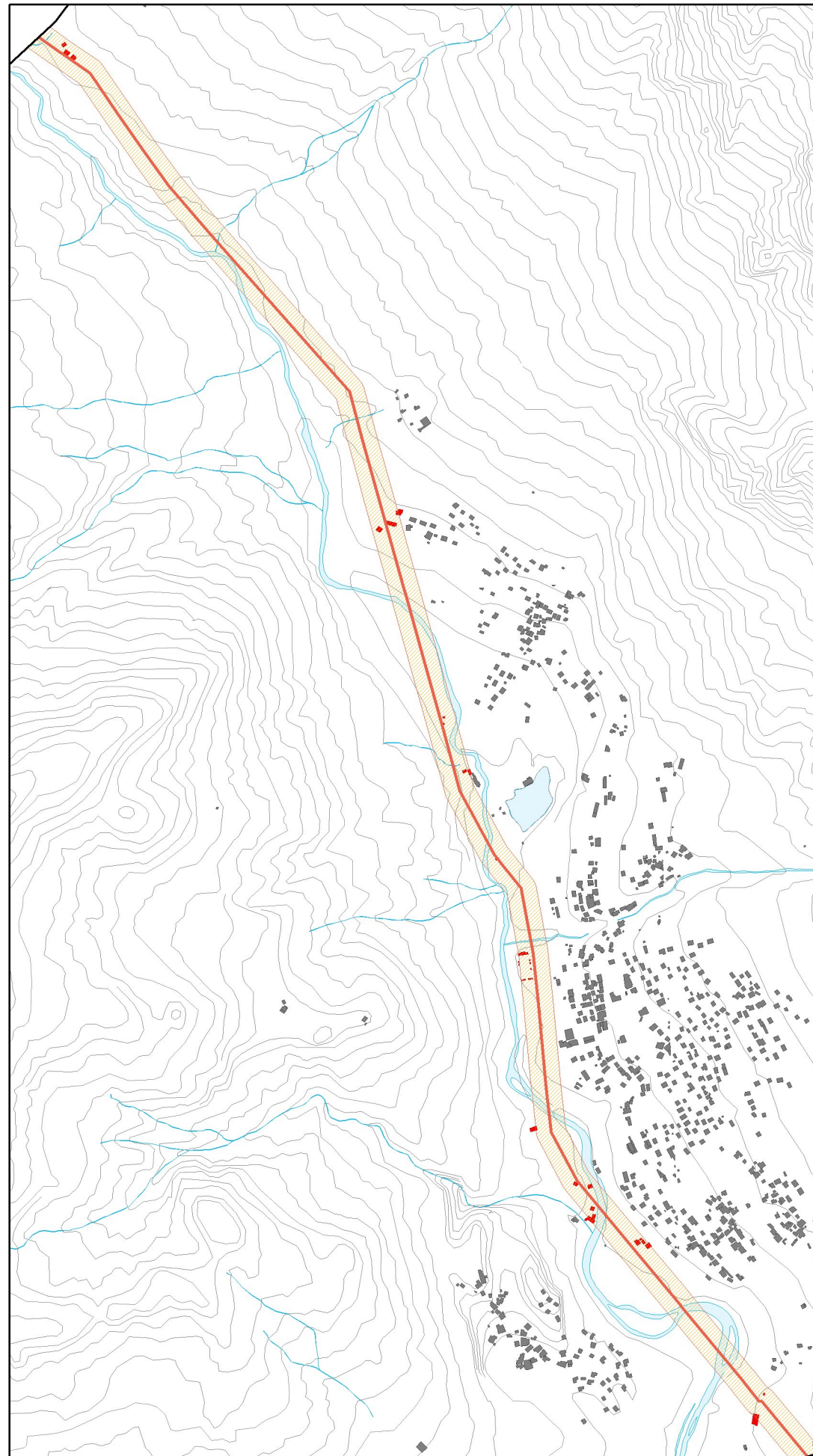

Legenda

-  Sito di Importanza Comunitaria (S.I.C.)
-  Sito di Importanza Comunitaria (S.I.C.) e Zona di Protezione Specialòe (Z.P.S) - Gruppo Antelao - Marmarole - Sorapis -IT3230081

P.A.T. "San Vito"

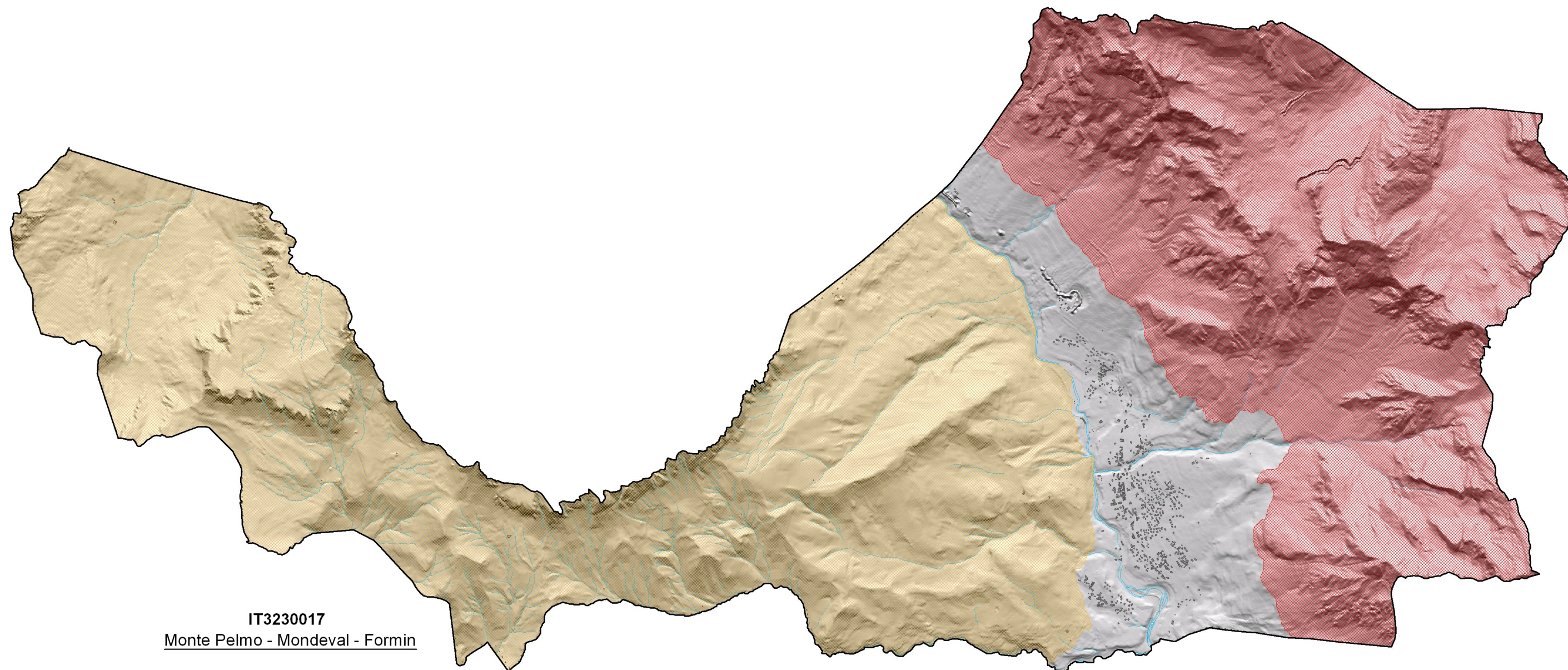

Rete Natura 2000: S.I.C. e Z.P.S.
Matrice 11 (c1101011_SIC, c1101021_ZPS)

IT3230081
Gruppo Antelao - Marmarole - Sorapis



IT3230017
Monte Pelmo - Mondeval - Formin

Legenda

-  Ambiti per l'istituzione di Parchi e Riserve naturali regionali
-  Ambiti naturalistici di livello regionale

P.A.T. "San Vito"

Ambiti per l'istituzione di Parchi e riserve naturali ed archeologici ed a tutela paesaggistica

Da P.T.C.P.



Gruppo del Sorapis, Monte Antelao,
Le Marmarole, Val d'Ansei e Val d'Oten

Monte Pelmo

Dolomiti Ampezzane della riva destra del Boite
(Nuvolau, Croda da Lago, Monte Pelmo e Monte Rite)

Monte Antelao,
Marmarole e Sorapis

Legenda

-  Core zones
-  Buffer zones

P.A.T. "San Vito"

Ambiti "Dolomiti UNESCO"

Pelmo - Croda da Lago

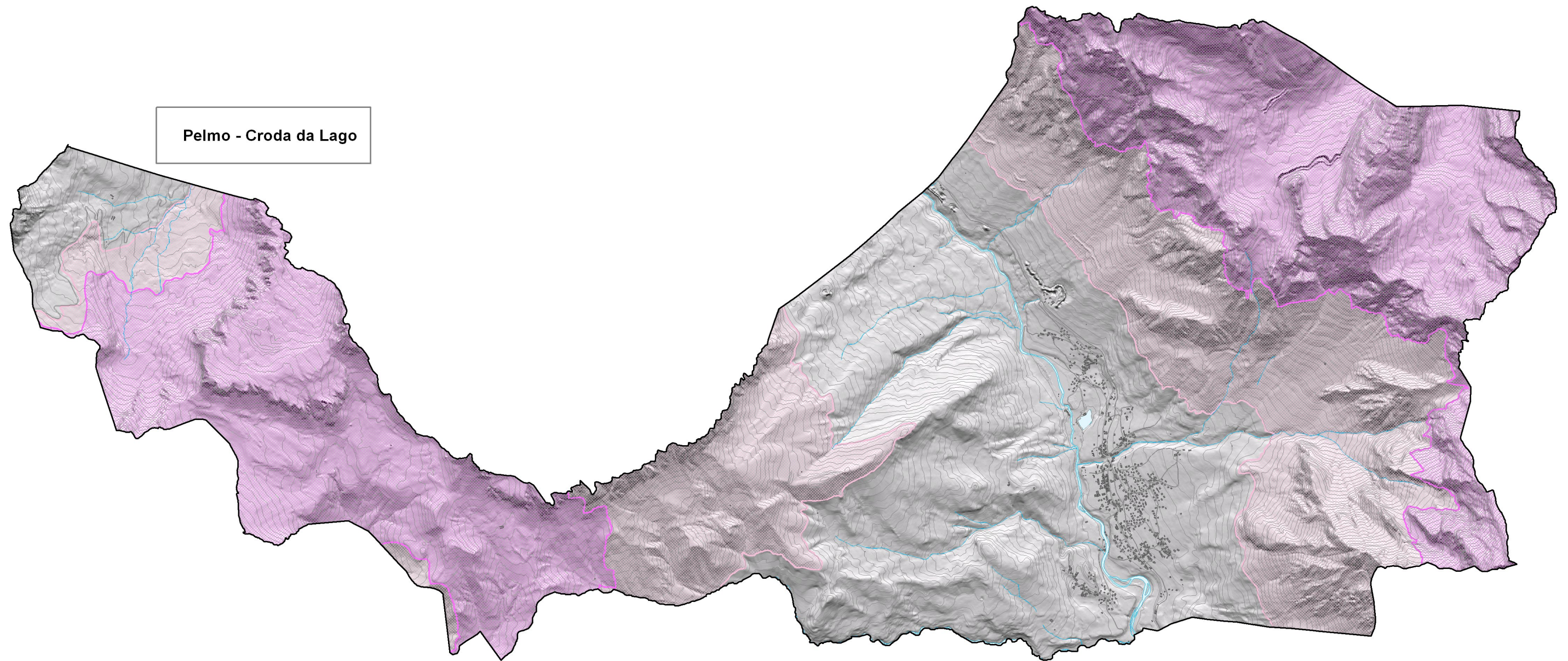

DolomitiSettentrionali -
NordlicheDolomiten

Legenda

 Vincolo Idrogeologico

Vincolo Idrogeologico

Matrice 11 (c1102011_Vincoloidrogeologico)

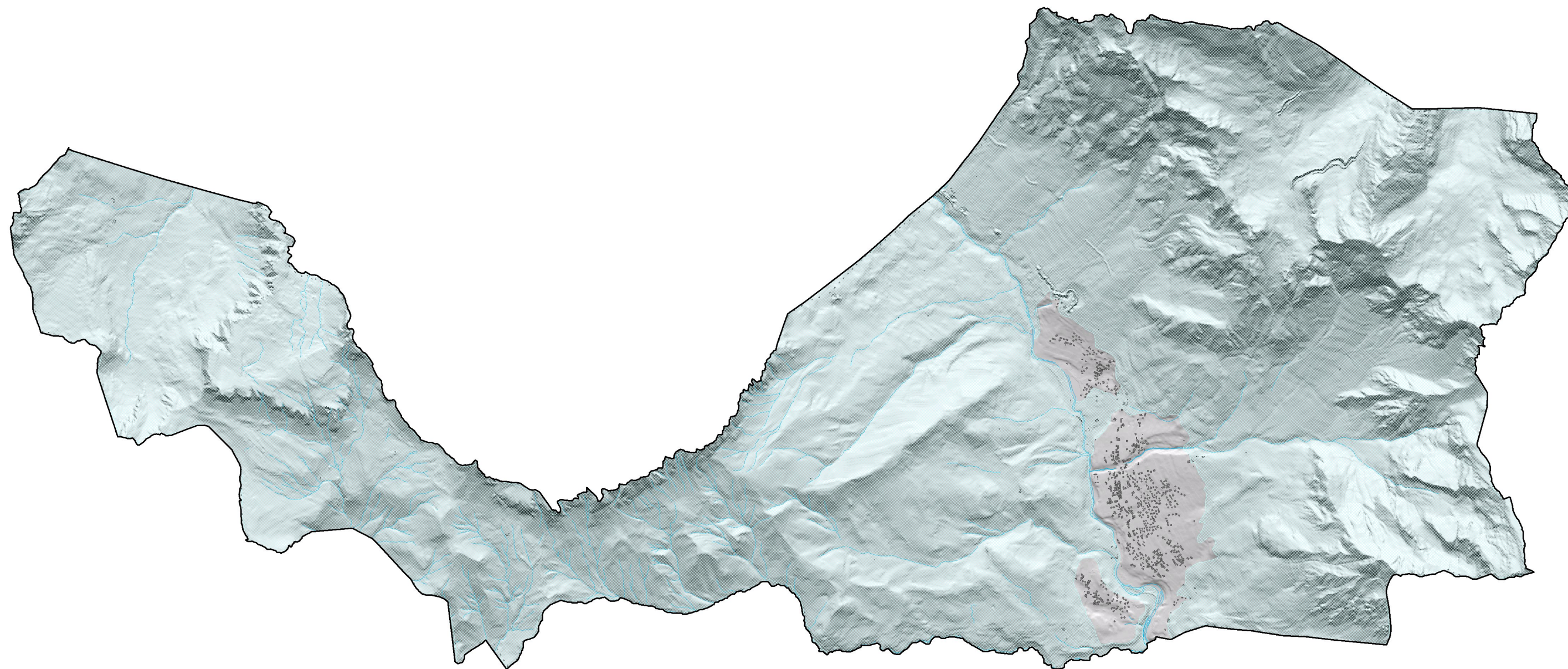

Legenda

Aree di notevole interesse pubblico (ex Legge 1497/39)



"Area comprendente la zona di fondo valle del Torrente Boite caratterizzata dalla presenza di boschi di larici e abeti sita nel comune di San Vito di Cadore"



"Areapanoramica comprendente la zona del Passo Giau sita nei comuni di Livinallongo del Col di Lana, Colle Santa Lucia, Selva di Cadore e San Vito di Cadore"

P.A.T. "San Vito"

Aree di notevole interesse pubblico

Matrice 11 (c1102021_AreeInteressePubblico)



Legenda

- Edifici pubblici con età superiore ai 70 anni
- Chiese e altri edifici religiosi
- Manufatti di archeologia industriale

P.A.T. "San Vito"

Edifici di pregio

Matrice 08 (c0802026_ManPregioArchitet,
c0803026_ManArcheologiaInd)

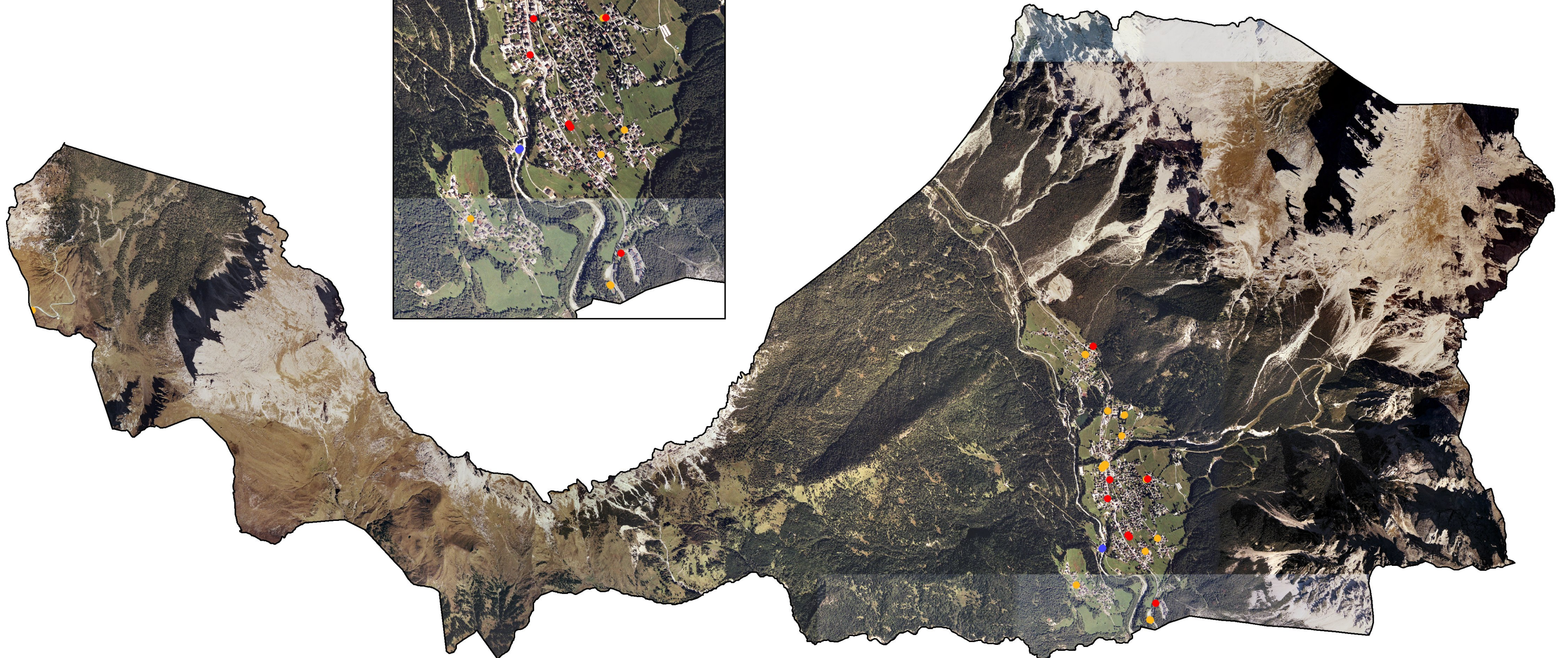
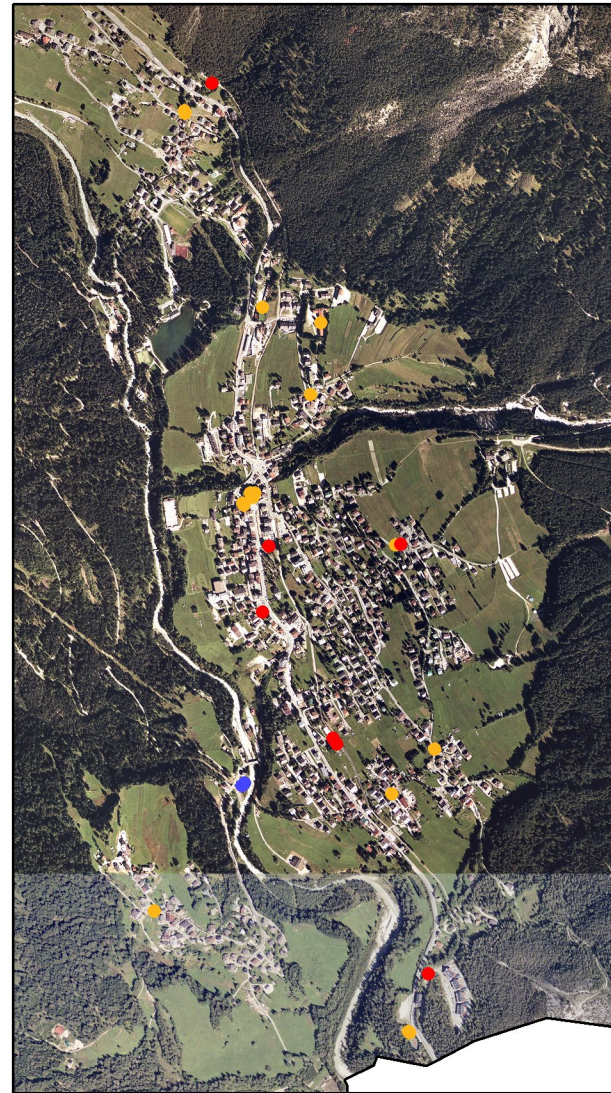

Legenda

 Idrografia

 Corsi d'acqua interessati dal vincolo paesaggistico iscritti negli elenchi delle acque pubbliche ai sensi della L. 431/1985

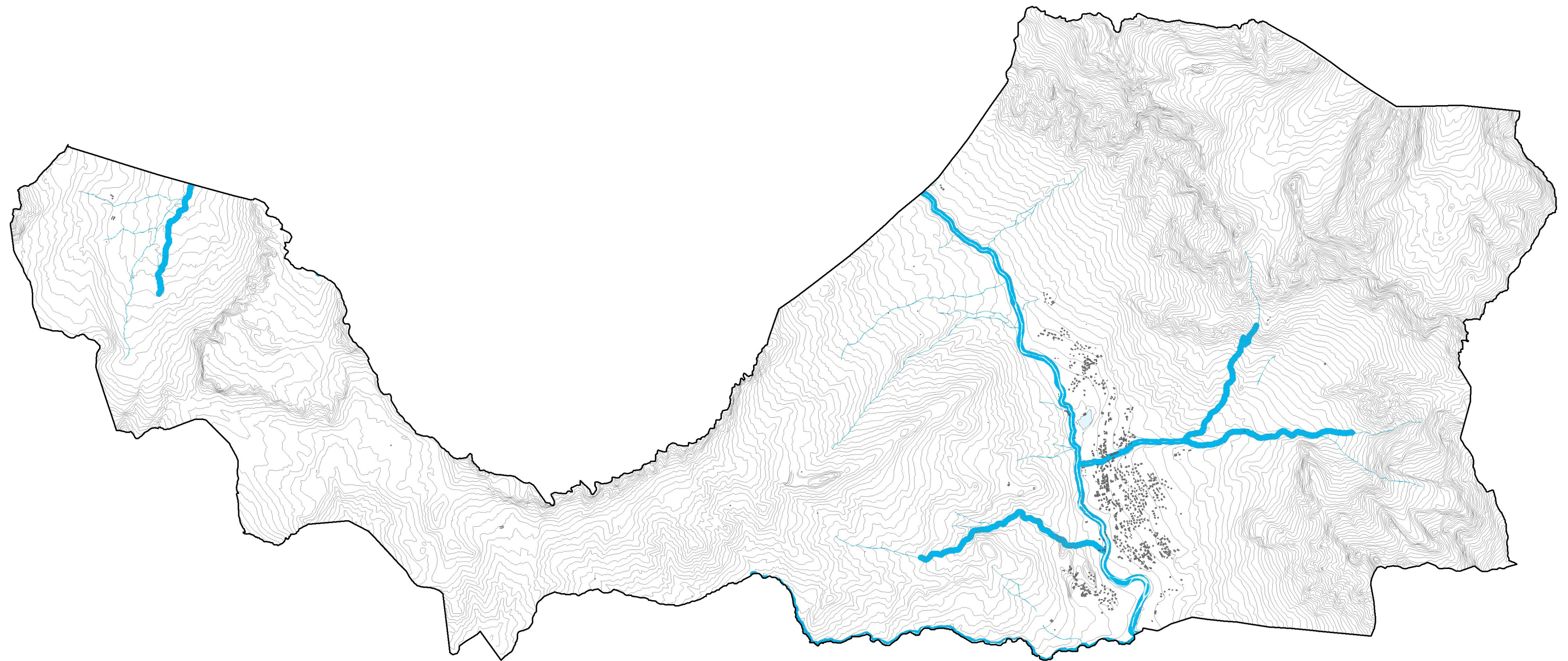





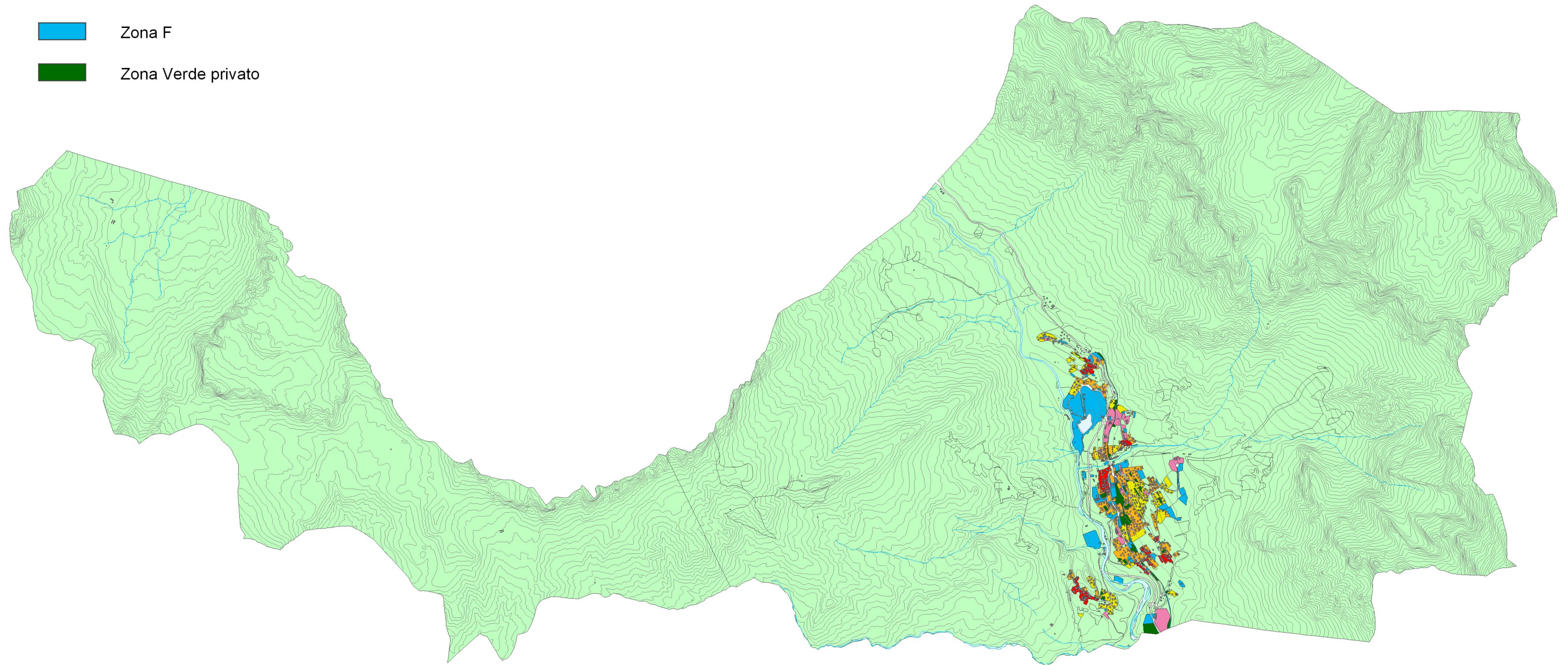

Legenda

- Zona A
- Zona B
- Zona C
- Zona D
- Zona E
- Zona F
- Zona Verde privato





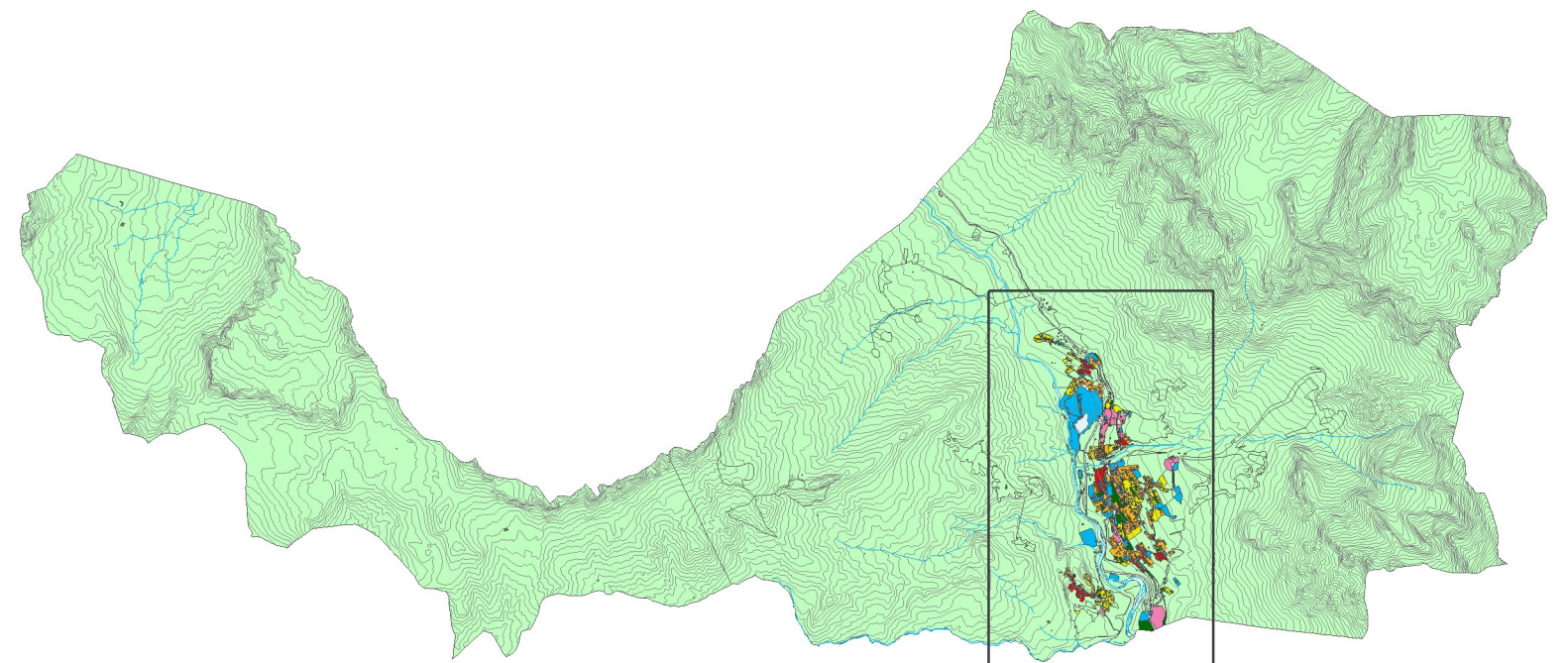
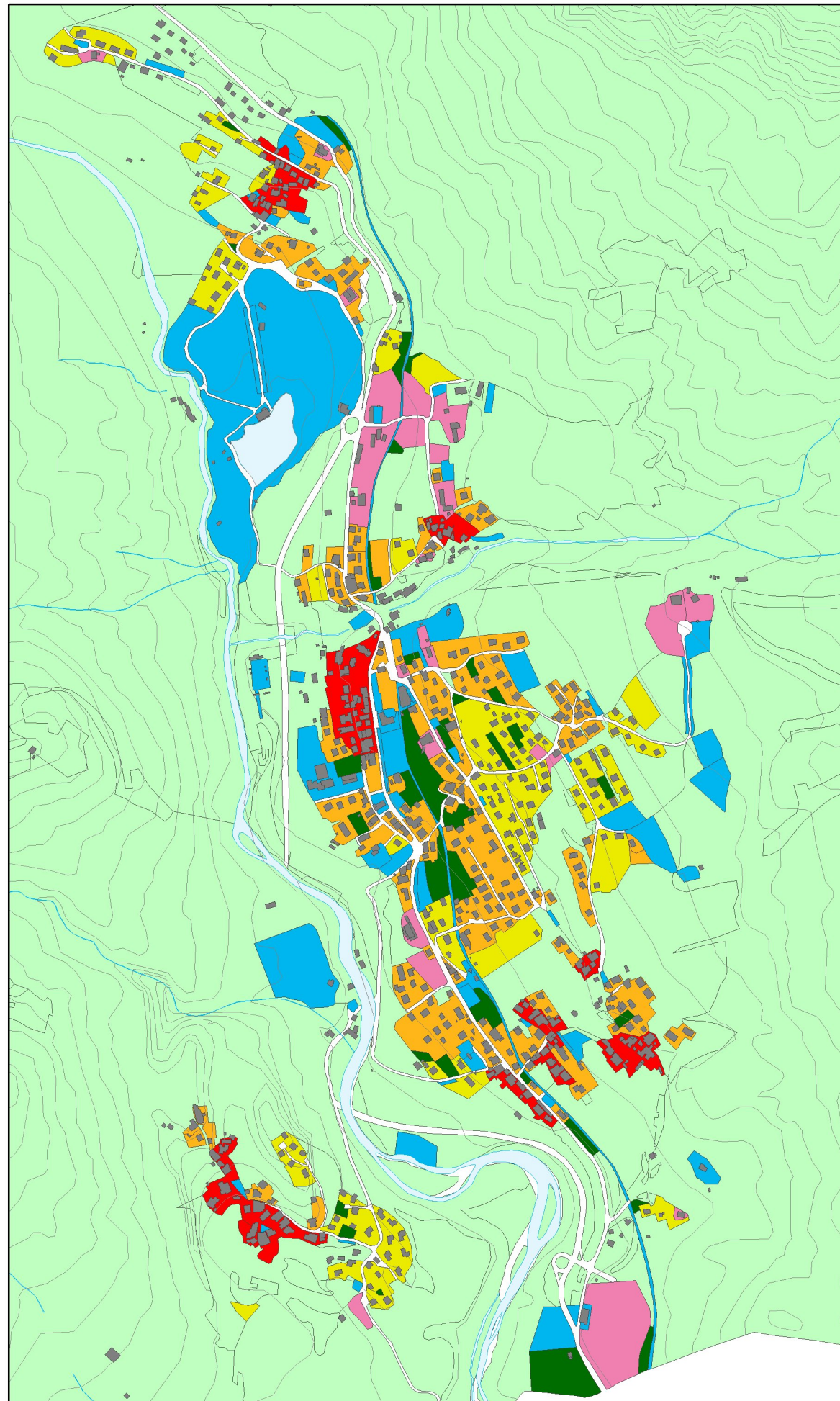

Legenda

-  Zona A
-  Zona B
-  Zona C
-  Zona D
-  Zona E
-  Zona F
-  Zona Verde privato



Legenda

-  Aree per attrezzature di Interesse comune
-  Aree per parco, gioco e sport
-  Aree per l'istruzione
-  Aree per parcheggio
-  Depuratore

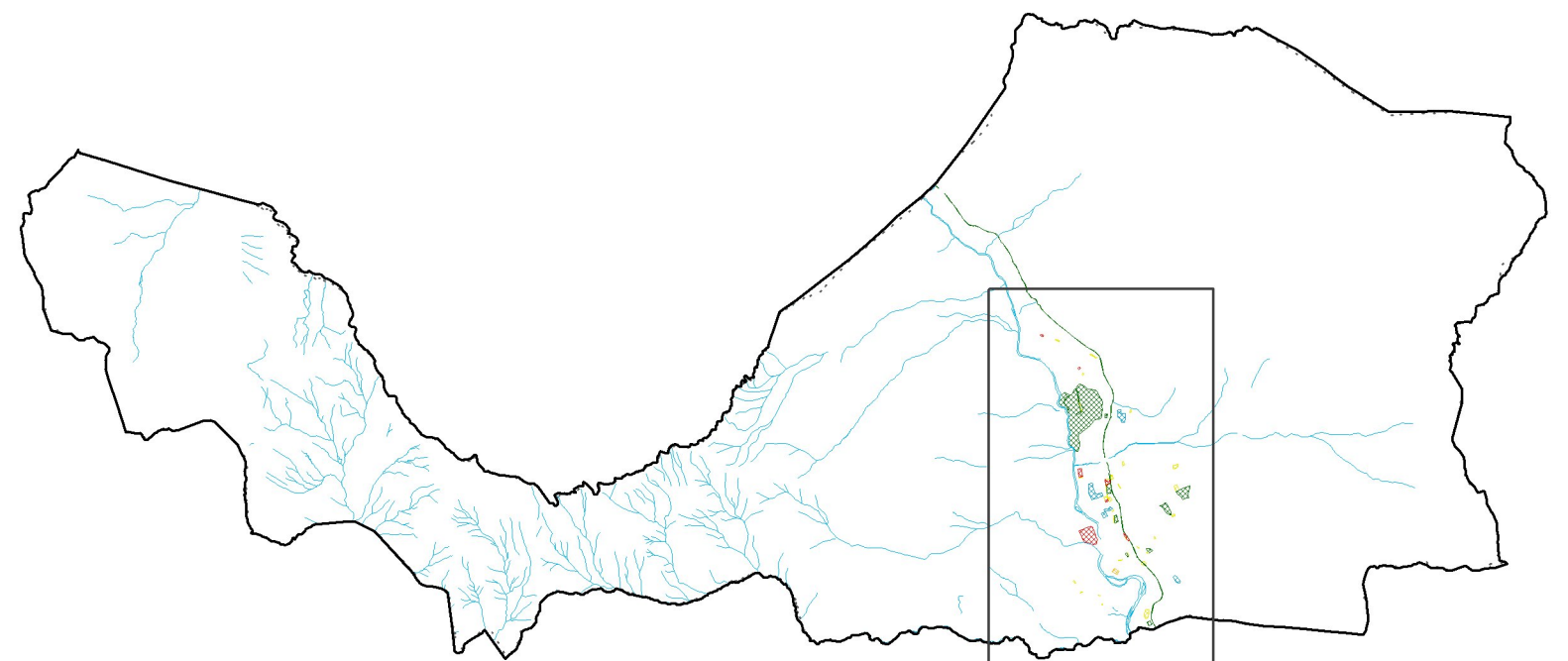
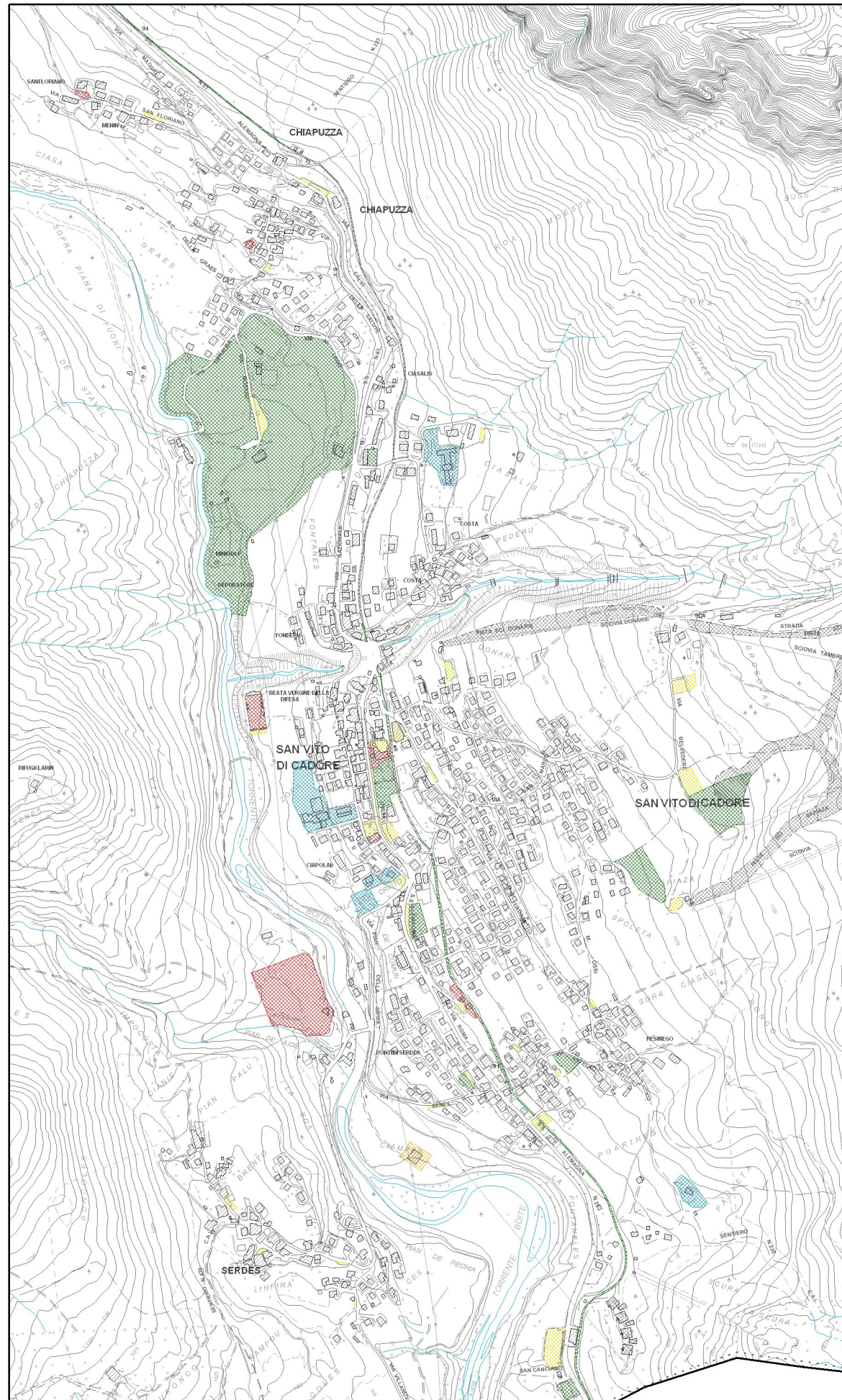



P.A.T.
COMUNE DI
SAN VITO DI CADORE



Relazione Tecnica Preliminare
Allegato A - Dati Statistici

P.A.T. SAN VITO DI CADORE - Dati Statistici

1 - Popolazione

P.A.T. San Vito di Cadore - Dati Statistici - Indice tabelle e grafici

Nr. Tabella Grafico	Titolo	Nr. Tabella Grafico	Titolo
1 - Popolazione		Tab. 29	Unità Locali per settore ai censimenti 1971 / 2001
Tab. 1	Popolazione Residente ai Censimenti dal 1871 al 2011 (V. A. e Saggi di Incremento annui)	Gr. 30	Unità Locali Totali 1971 / 2001 (v.a.)
Gr. 2	Popolazione Residente dal 1871 al 2011	Gr. 31	Unità Locali Totali Comunità Montana 1971 / 2001 (v.%)
Gr. 3	Saggi di incremento della Popolazione 1871-2011	Tab. 32	Unità Locali ai censimenti 1971 / 2001
Tab. 4	Pop. residente per anno 1991/2012 (incrementi assoluti e relativi) - San Vito di Cadore	Gr. 33	Addetti Totali var. % ai censimenti 1971 / 2001
Tab. 5	Pop. residente per anno 1991/2012 (incrementi assoluti e relativi) - Provincia di Belluno	Tab. 34	Unità Locali Attive 2002 / 2001 (v.a.) (v.%) e var.
Gr. 6	Pop. Residente dal 1991 al 2012 - nr. Indice 1991=100	Gr. 35	Unità Locali Attive 2002 / 2012 var. (v.a. Indice 100 anno 2002)
Tab. 7	Popolazione residente ai Censimenti e Variazione % 1951/2011	Tab./Gr. 36	Sedi di impresa Attive 2002 / 2012
Gr. 8	Variazione % Popolazione residente ai censimenti 1951/2011	Tab./Gr. 37	Sedi di impresa Iscritte e Cessate 2002 / 2011 (v.a. / var. %)
Tab. 9	Indici di struttura della popolazione al 1971,1981,1991,2001 e 2011	4 - Località Abitate	
Gr. 10	Indici struttura popolazione per tipo e Ambito Territoriale ai Cens. 1971/2001 e anno 2011	Tab. 38	Abitazioni, edifici, famiglie, residenti per tipo di località (2001 v.a. e %)
Tab. 11	Popolazione per sesso e classi di età 1981/1991/2001 e 2011 (v.a.)	Gr. 39	Abitazioni, edifici, famiglie, residenti per tipo di località (2001 v.a. e %)
Tab. 12	Popolazione per sesso e classi di età 1981/1991/2001 e 2011 (v.%)	5 - Sezioni Istat	
Gr. 13	Popolazione per sesso e classi di età 1981/1991/2001 e 2011 - Piramide dell'età	Gr. 40	Sezioni di Censimento al 1991
Tab./Gr. 14	Stranieri per 1000 abitanti 1991,2001,2012	Gr. 41	Sezioni di Censimento al 2001
Tab./Gr. 15	Numero famiglie e Componenti medi al 1991/2001 e 2012	Tab. 42	Analisi dei dati per Sezioni di Censimento 2001
2 - Abitazioni		Gr. 43	Abitazioni per tipo di occupazione e Sezione Censimento 2001 (v.%)
Tab. 15	Abitazioni e stanze ai censimenti 1951 / 2001 (v.a. / v%)	Gr. 44	Abitazioni per epoca di costruzione e Sezione Censimento 2001 (v.%)
Gr. 17	Incremento abitazioni occupate e non dal 1951 al 2001 (v.a.)	Gr. 45	Analisi dei Dati (Popolazione e Abitazioni) per Sezione Censimento 2001 (v.%)
Gr. 18	Abitazioni per tipo di occupazione ai censimenti 1951/2001 (v.a.)	6 - Turismo	
Gr. 19	Stanze occupate e non dal 1951 al 2001 (v.a.)	Tab. 46	Capacità Ricettiva 1996 / 2003 / 2011 (v.a.) e var. %
Gr.20	Stanze per tipo di occupazione ai censimenti 1951/2001 (v.a.)	Gr. 47	Capacità Ricettiva 1996 / 2006 / 2012 - Tipo di Esercizio e Posti Letto (v.a. e var. %)
Tab. 21	var. Abitazioni e stanze ai censimenti 1951/2001	Tab. 48	Capacità Ricettiva 2012 per categoria (v.a.)
Gr. 22	var. % Abitazioni ai censimenti	Gr. 49	Posti Letto per Categoria di Hotel (v%)
Gr. 23	var. % Stanze ai censimenti	Gr. 50	Posti Letto per tipo di Esercizio (v%)
3 - Lavoro		Tab. 51	Movimento turistico - Presenze (1997 / 2012) v.a. e var. %
Tab. 24	Addetti per settore ai censimenti 1971 / 2001	Gr. 52	Movimento turistico - Presenze Totali per tipo - San Vito di Cadore 1997-2012
Gr. 25	Addetti totali 1971 / 2001 (v.a.)	Gr. 53	Movimento turistico - Presenze Totali per tipo - STL 01 Dolomiti 1997-2012
Gr. 26	Addetti totali Comunità Montana 1971 / 2001 (v.%)	Gr. 54	Movimento turistico - Presenze Totali per tipo - Provincia Belluno 1997-2012
Tab. 27	var. Addetti totali ai censimenti 1971 / 2001	Tab. 55	Movimento turistico - Presenze Totali Indici (anno 1997=100)
Gr. 28	Addetti Totali var. % ai censimenti 1971 / 2001	Tab./Gr. 57	Movimento turistico - Presenze mensili San Vito di Cadore anni 1997 / 2012 (v.a e var.%)

Tab. 1 - P.A.T. San Vito di Cadore
Popolazione Residente ai censimenti dal 1871 al 2011

Anno	San Vito di Cadore			Comunità Montana Val Boite			Provincia di Belluno		
	Popolazione Residente	Variazioni Assolute	Saggi di Incremento	Popolazione Residente	Variazioni Assolute	Saggi di Incremento	Popolazione Residente	Variazioni Assolute	Saggi di Incremento
1871	1.729	-	-	6.775	-	-	190.741	-	-
1881	1.789	60	3,41	7.057	282	4,08	195.419	4.678	2,42
1901	1.778	-11	-0,62	6.341	-716	-10,69	214.803	19.384	9,45
1911	1.251	-527	-34,80	6.380	39	0,61	237.676	22.873	10,11
1921*	1.117	-134	-11,32	10.323	3.943	47,21	259.275	21.599	8,69
1931	1.006	-111	-10,46	8.409	-1.914	-20,44	236.823	-22.452	-9,05
1936	1.017	11	1,09	9.155	746	8,49	216.333	-20.490	-9,04
1951	1.157	140	12,88	10.141	986	10,22	238.869	22.536	9,90
1961	1.325	168	13,54	11.108	967	9,10	234.921	-3.948	-1,67
1971	1.413	88	6,43	12.544	1.436	12,14	221.155	-13.766	-6,04
1981	1.497	84	5,77	12.048	-496	-4,03	220.335	-820	-0,37
1991	1.645	148	9,42	11.029	-1.019	-8,83	212.085	-8.250	-3,82
2001	1.718	73	4,34	9.996	-1.033	-9,83	209.550	-2.535	-1,20
2011	1.813	95	5,38	9.835	-161	-1,62	210.001	451	0,21

Fonte: ISTAT - Censimento generale popolazione ed abitazioni * dal 1921 presente Cortina d'Ampezzo

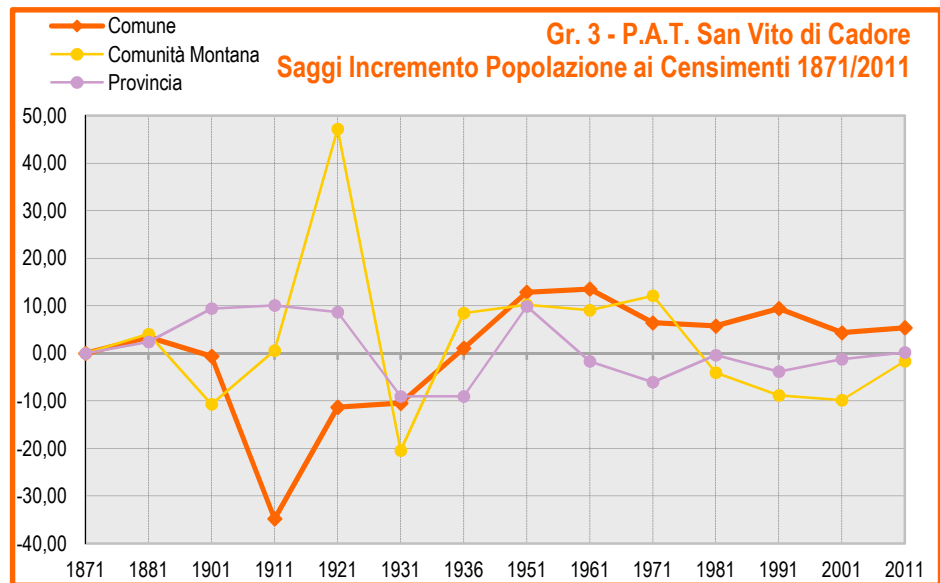
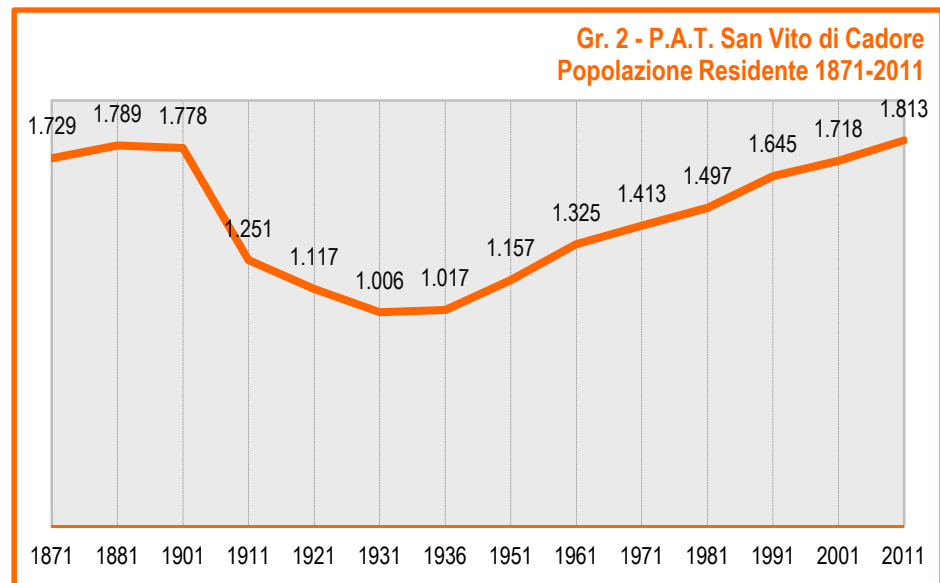

Fonte: ISTAT - Censimento generale popolazione ed abitazioni * dal 1921 presente Cortina d'Ampezzo

Tab. 4 - P.A.T. San Vito di Cadore
Popolazione Residente dal 1991 al 2012 (Incrementi Assoluti e Relativi)

Anno	Popolazione Residente	Incrementi Annui		N. indice 1991 = 100
		Valori Assoluti	Valori %	
1991	1.649	-	-	100,0
1992	1.657	8	0,49	100,5
1993	1.681	24	1,45	101,9
1994	1.668	-13	-0,77	101,2
1995	1.667	-1	-0,06	101,1
1996	1.652	-15	-0,90	100,2
1997	1.670	18	1,09	101,3
1998	1.688	18	1,08	102,4
1999	1.725	37	2,19	104,6
2000	1.711	-14	-0,81	103,8
2001	1.724	13	0,76	104,5
2002	1.730	6	0,35	104,9
2003	1.745	15	0,87	105,8
2004	1.754	9	0,52	106,4
2005	1.784	30	1,71	108,2
2006	1.812	28	1,57	109,9
2007	1.857	45	2,48	112,6
2008	1.862	5	0,27	112,9
2009	1.851	-11	-0,59	112,2
2010	1.827	-24	-1,30	110,8
2011	1.816	-11	-0,60	110,1
2012	1.795	-21	-1,16	108,9

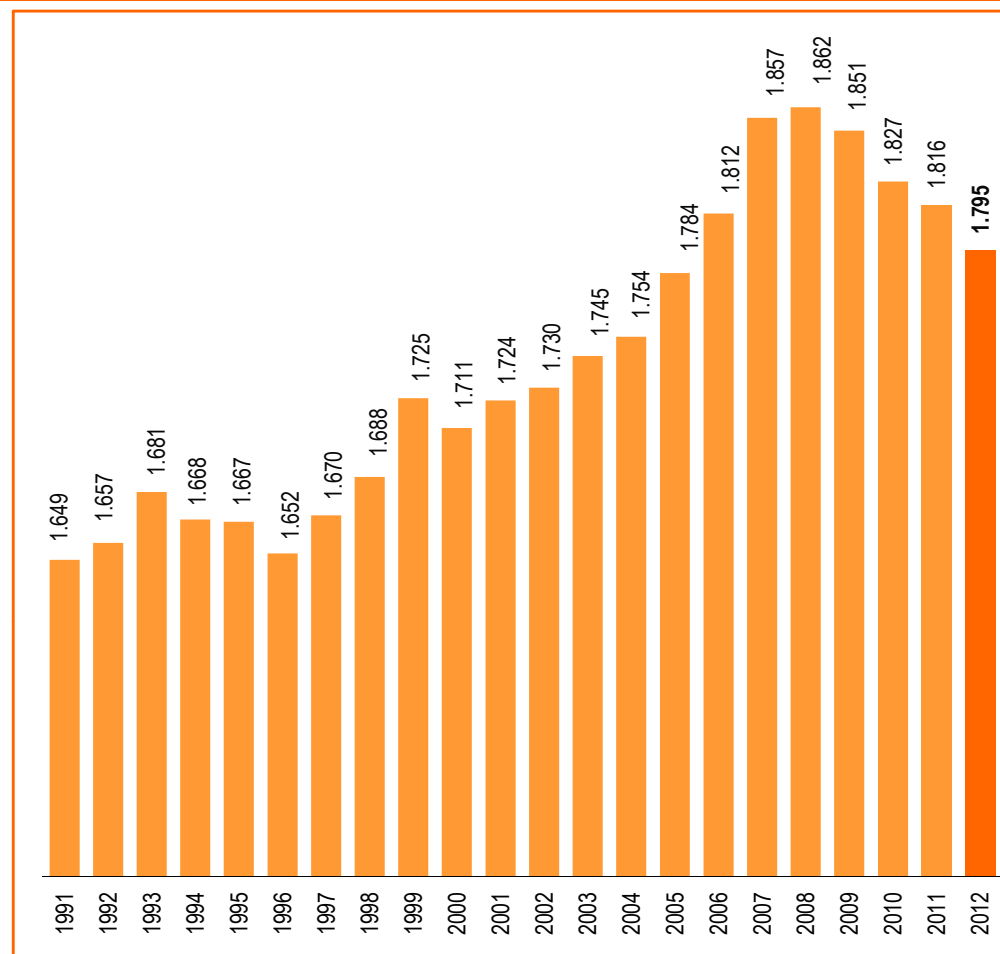

Fonte: Sistar - Regione Veneto

Tab. 5 - P.A.T. San Vito di Cadore

Popolazione Residente per Anno dal 1991 al 2012 in Provincia - (Incrementi Assoluti e Relativi)

Anno	Popolazione Residente	Incrementi Annui		N. indice 1991 = 100
		Assoluti	Relativi	
1991	211.925	-	-	100,0
1992	212.033	108	0,05	99,9
1993	212.229	196	0,09	100,0
1994	211.978	-251	-0,12	99,9
1995	211.996	18	0,01	99,9
1996	212.047	51	0,02	99,9
1997	211.548	-499	-0,24	99,7
1998	211.353	-195	-0,09	99,6
1999	211.048	-305	-0,14	99,4
2000	211.057	9	0,00	99,4
2001	209.492	-1565	-0,74	98,7
2002	210.503	1011	0,48	99,2
2003	211.493	990	0,47	99,6
2004	212.244	751	0,36	100,0
2005	212.216	-28	-0,01	100,0
2006	212.365	149	0,07	100,1
2007	213.612	1247	0,59	100,6
2008	214.026	414	0,19	100,8
2009	213.876	-150	-0,07	100,8
2010	213.474	-402	-0,19	100,6
2011	209.720	-3754	-1,76	98,8
2012	209.364	-356	-0,17	98,6

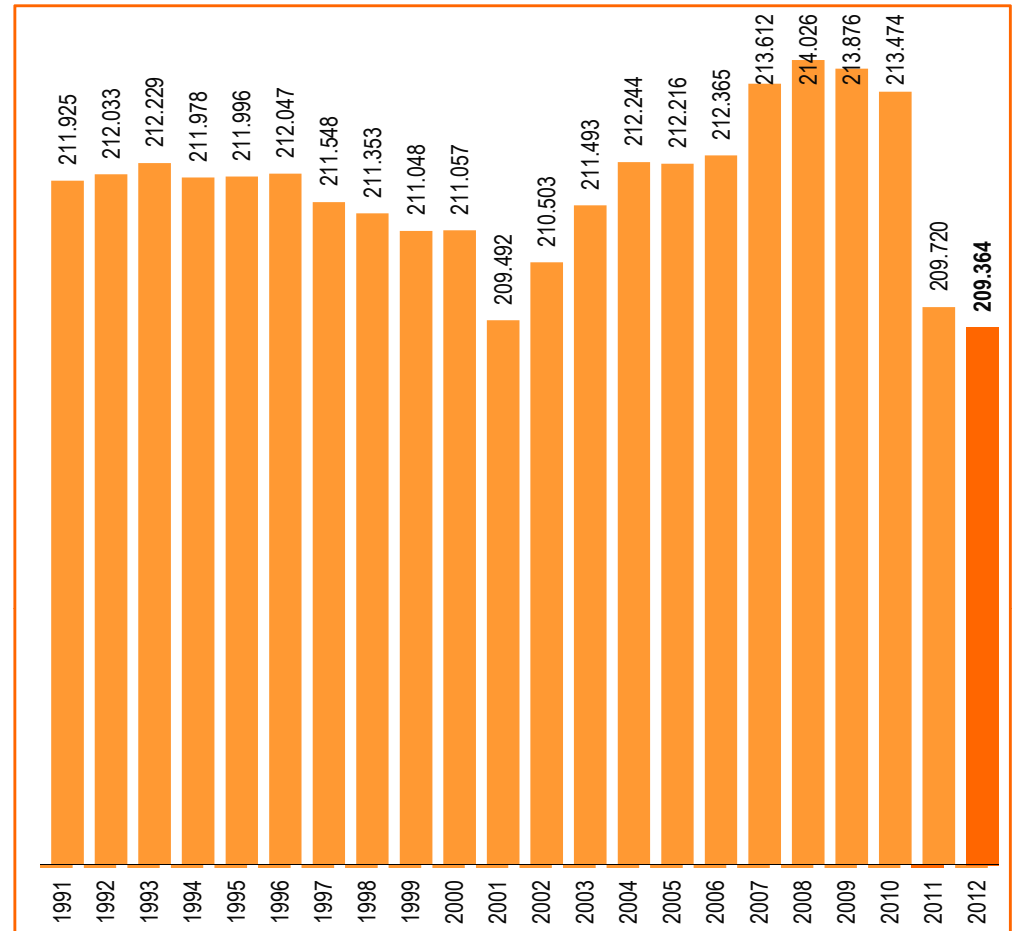

Fonte: SISTAR - Regione Veneto

Gr. 6 - P.A.T. San Vito di Cadore
 Popolazione Residente dal 1991 al 2012 Nr. Indice 1991=100

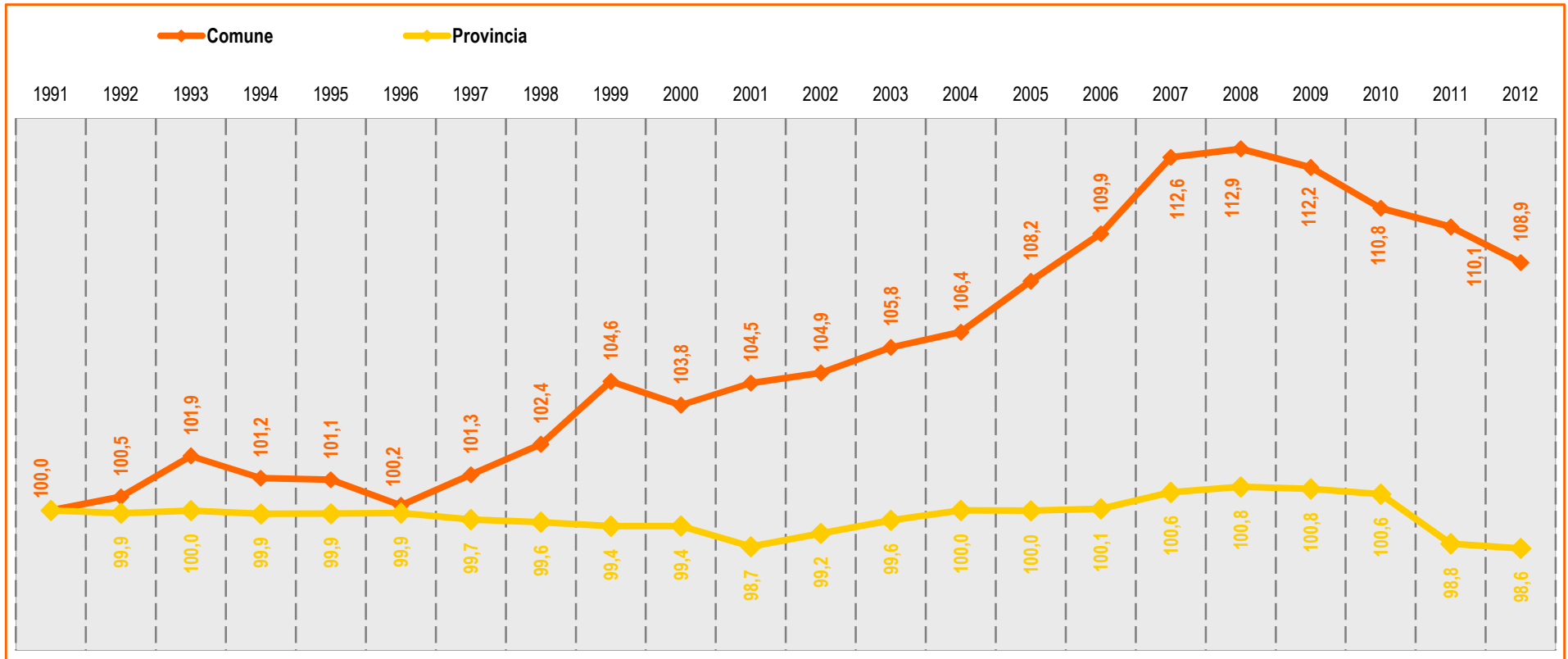

Fonte: SISTAR - Regione Veneto

Tab. 7 - P.A.T. San Vito di Cadore
Popolazione Residente ai Censimenti e Variazioni 1951/2011

Ambito Territoriale	Anno Censimento							Variazioni assolute						Variazioni %					Var. 1951/2011		
	1951	1961	1971	1981	1991	2001	2011	1951 1961	1961 1971	1971 1981	1981 1991	1991 2001	2001 2011	1951 1961	1961 1971	1971 1981	1981 1991	1991 2001	2001 2011	v.a.	v.%
San Vito di Cadore	1.157	1.325	1.413	1.497	1.645	1.718	1.813	168	88	84	148	73	95	14,5	6,6	5,9	9,9	4,4	5,5	656	56,7
Comunità Montana	10.016	10.987	12.544	12.048	11.029	9.996	9.835	971	1.557	-496	-1.019	-1.033	-161	9,7	14,2	-4,0	-8,5	-9,4	-1,6	-181	-1,8
Provincia Belluno	238.269	234.921	221.155	220.335	212.085	209.550	210.001	-3.348	#####	-820	-8.250	-2.535	451	-1,4	-5,9	-0,4	-3,7	-1,2	0,2	#####	-11,9

Gr. 8 - P.A.T. San Vito di Cadore
Variazioni % Popolazioni ai Censimenti 1951/2011

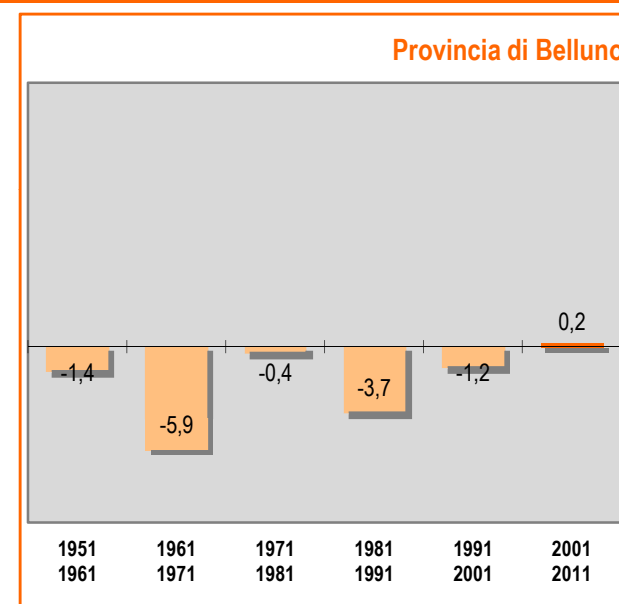
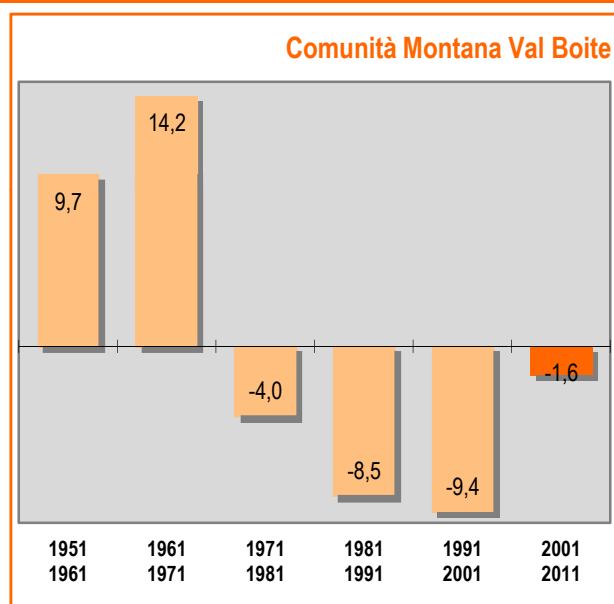
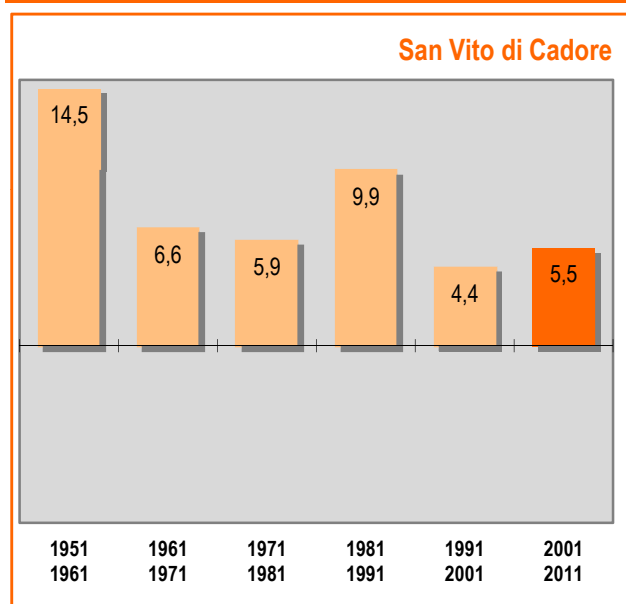

Fonte: ISTAT - Censimento generale popolazione ed abitazioni

Tab. 9 - P.A.T. San Vito di Cadore
Indici di struttura della Popolazione ai censimenti 1971 / 2001 e 2011

Ambito Territoriale	1971			1981			1991			2001			2011		
	Giovinchezza	Vecchiaia	Dipendenza	Giovinchezza	Vecchiaia	Dipendenza	Giovinchezza	Vecchiaia	Dipendenza	Giovinchezza	Vecchiaia	Dipendenza	Giovinchezza	Vecchiaia	Dipendenza
San Vito di Cadore	24,1	10,0	51,8	19,2	12,9	47,2	14,8	15,0	42,4	15,0	17,1	47,2	14,4	21,3	55,5
Comunita' Montana	23,7	11,0	53,2	18,0	14,7	48,6	11,7	17,3	40,8	13,2	20,6	51,1	13,0	25,0	61,3
Provincia Belluno	21,4	13,5	53,7	18,5	16,2	53,2	13,1	18,8	46,7	12,4	21,2	50,5	12,7	23,5	56,7

Gr. 10 - P.A.T. San Vito di Cadore
Indici di struttura della Popolazione per Ambito Territoriale ai censimenti 1971 / 2001 e 2011

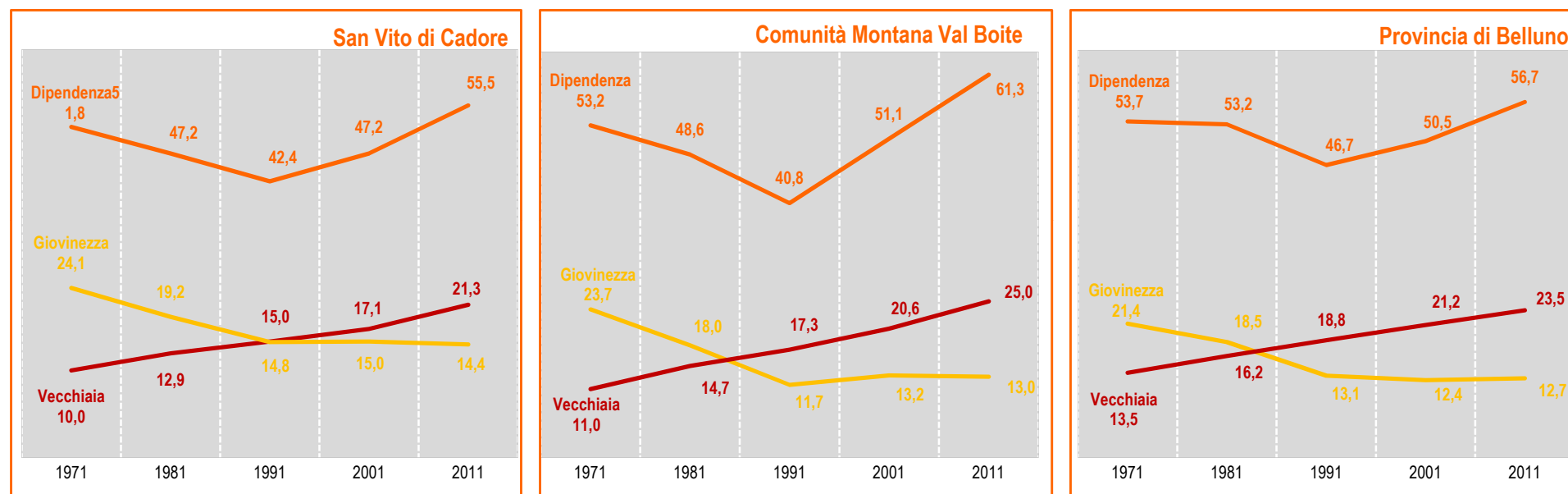

Fonte: ISTAT / SISTAR Regione Veneto

Tab. 11 - P.A.T. San Vito di Cadore
Popolazione per Sesso e Classi di Età al 1981,1991,2001,2011. Valori Assoluti

Classe di Età'	Popolazione al 1981			Popolazione al 1991			Popolazione al 2001			Popolazione al 2011		
	Maschi	Femmine	Totale	Maschi	Femmine	Totale	Maschi	Femmine	Totale	Maschi	Femmine	Totale
- di 5	45	43	88	46	33	79	34	63	97	42	36	78
5 a 14	106	93	199	78	87	165	80	80	160	94	85	179
15 a 24	113	136	249	120	100	220	78	89	167	77	72	149
25 a 34	110	141	251	139	150	289	121	126	247	98	81	179
35 a 44	103	101	204	123	137	260	135	144	279	125	148	273
45 a 54	83	88	171	107	111	218	130	130	260	168	145	313
55 a 64	65	77	142	79	89	168	99	115	214	133	130	263
+ di 65	70	123	193	94	152	246	118	176	294	228	151	379
Totale	695	802	1.497	786	859	1.645	795	923	1.718	965	848	1.813

Tab. 12 - P.A.T. San Vito di Cadore
Popolazione per Sesso e Classi di Età al 1981,1991,2001,2011. Valori %

Classe di Età'	Popolazione al 1981			Popolazione al 1991			Popolazione al 2001			Popolazione al 2011		
	Maschi	Femmine	Totale	Maschi	Femmine	Totale	Maschi	Femmine	Totale	Maschi	Femmine	Totale
- di 5	3,0	2,9	5,9	2,8	2,0	4,8	2,0	3,7	5,6	2,3	2,0	4,3
5 a 14	7,1	6,2	13,3	4,7	5,3	10,0	4,7	4,7	9,3	5,2	4,7	9,9
15 a 24	7,5	9,1	16,6	7,3	6,1	13,4	4,5	5,2	9,7	4,2	4,0	8,2
25 a 34	7,3	9,4	16,8	8,4	9,1	17,6	7,0	7,3	14,4	5,4	4,5	9,9
35 a 44	6,9	6,7	13,6	7,5	8,3	15,8	7,9	8,4	16,2	6,9	8,2	15,1
45 a 54	5,5	5,9	11,4	6,5	6,7	13,3	7,6	7,6	15,1	9,3	8,0	17,3
55 a 64	4,3	5,1	9,5	4,8	5,4	10,2	5,8	6,7	12,5	7,3	7,2	14,5
+ di 65	4,7	8,2	12,9	5,7	9,2	15,0	6,9	10,2	17,1	12,6	8,3	20,9
Totale	46,4	53,6	100,0	47,8	52,2	100,0	46,3	53,7	100,0	53,2	46,8	100,0

Fonte: ISTAT

Gr. 13 - P.A.T. San Vito di Cadore
 Popolazione per Sesso e Classi di Età al 1981,1991,2001,2011. Valori %

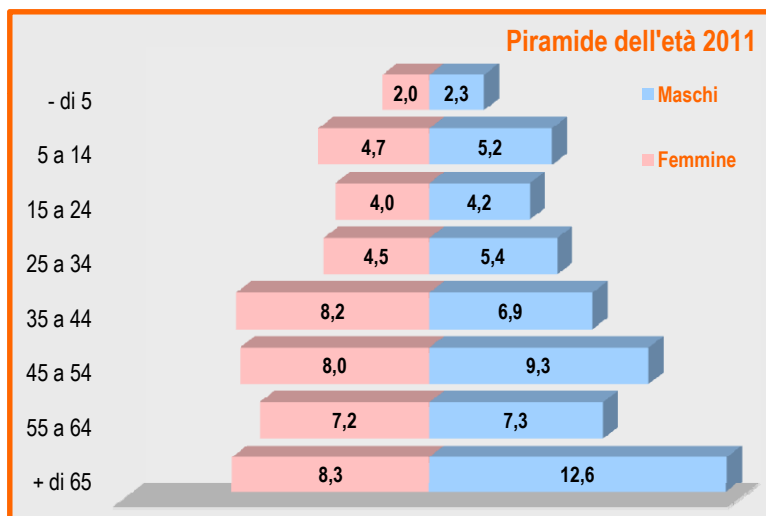
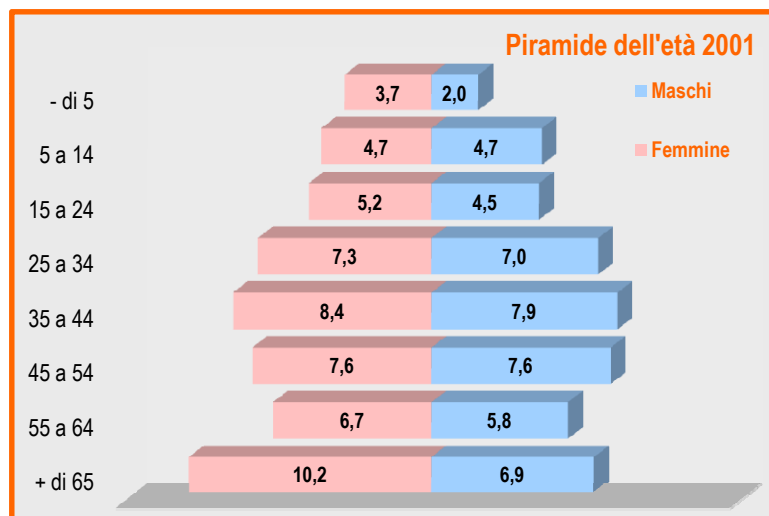
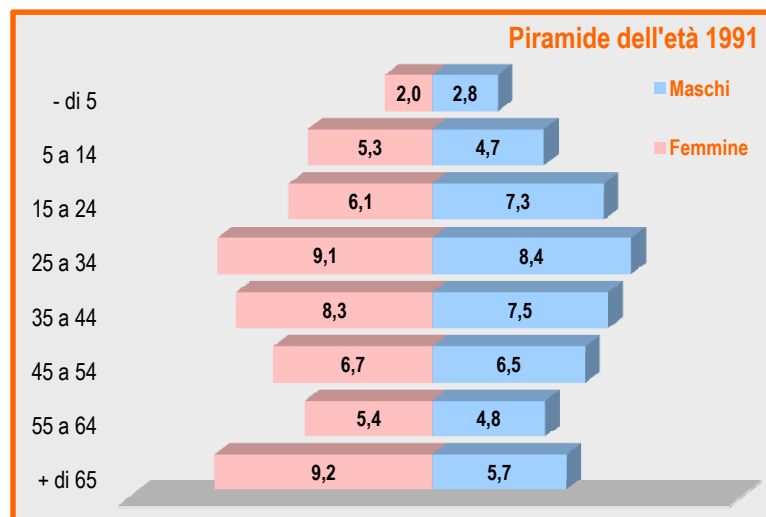
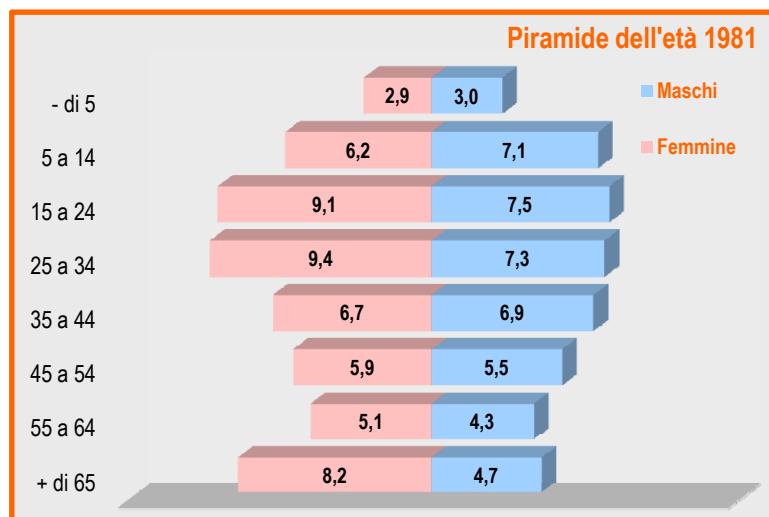

Fonte: ISTAT

Tab./Gr. 14 - P.A.T. San Vito di Cadore
Stranieri ogni 1000 abitanti 1991 / 2001 / 2012

Ambito Territoriale	Residenti totali			Stranieri Totali			Stranieri su 1000 abitanti		
	1991	2001	2012	1991	2001	2012	1991	2001	2012
San Vito di Cadore	1645	1718	1795	6	44	77	3,6	25,6	42,9
Comunita' Montana	11.029	9.996	9.839	51	184	465	4,6	18,4	47,3
Provincia Belluno	212.085	209.550	209.364	847	4.840	12.970	4,0	23,1	61,9

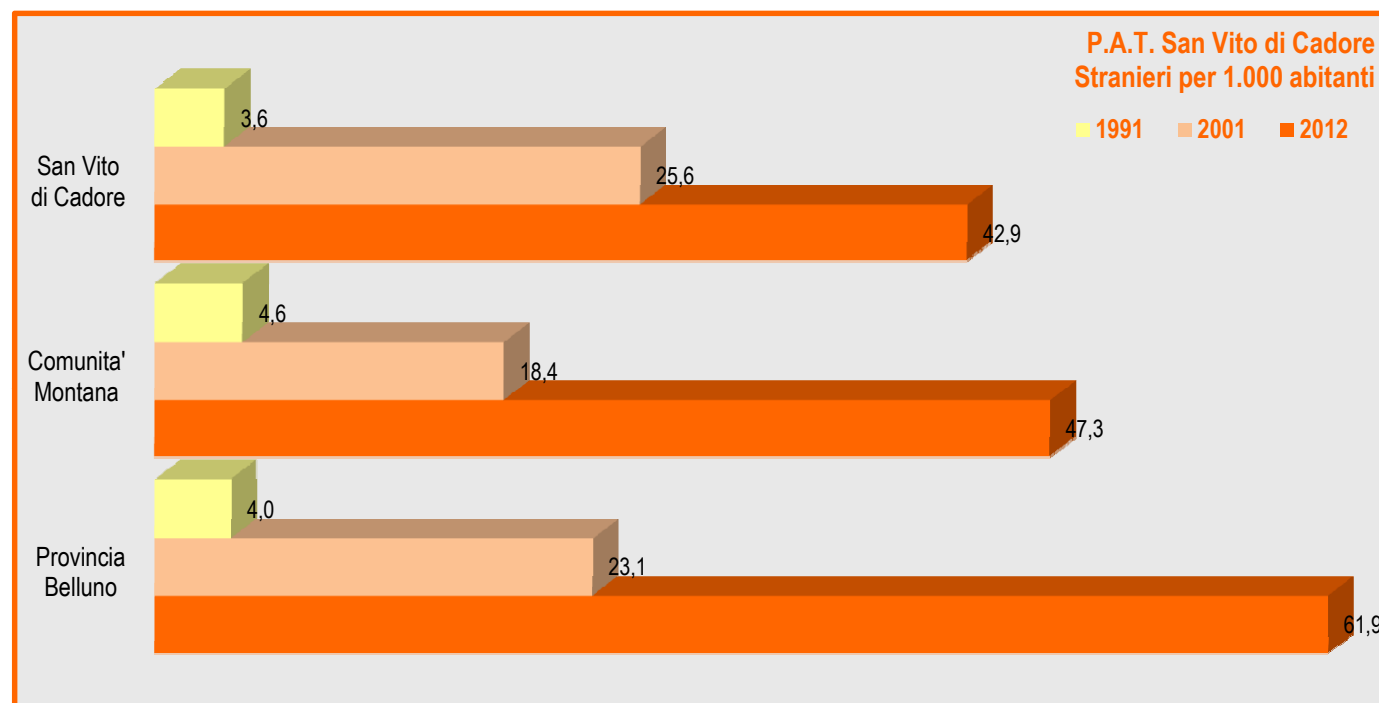

Fonte: ISTAT - SISTAR Regione Veneto

Tab./Gr. 15 - P.A.T. San Vito di Cadore
Numero famiglie e Componenti medi al 1991/2001 e 2012

Ambito Territoriale	Anno														
	1971			1981			1991			2001			2012		
	Residenti	Famiglie	Componenti per famiglia	Residenti	Famiglie	Componenti per famiglia	Residenti	Famiglie	Componenti per famiglia	Residenti	Famiglie	Componenti per famiglia	Residenti	Famiglie	Componenti per famiglia
San Vito di Cadore	1.413	423	3,3	1.497	520	2,9	1.645	613	2,7	1.718	733	2,3	1.795	858	2,1
Comunità Montana	12.544	3.917	3,2	12.048	4.234	2,8	11.029	4.277	2,6	9.996	4.238	2,4	9.839	4.702	2,1
Provincia Belluno	221.155	69.185	3,2	220.335	77.885	2,8	212.085	86.915	2,4	209.550	95.713	2,2	209.364	95.097	2,2

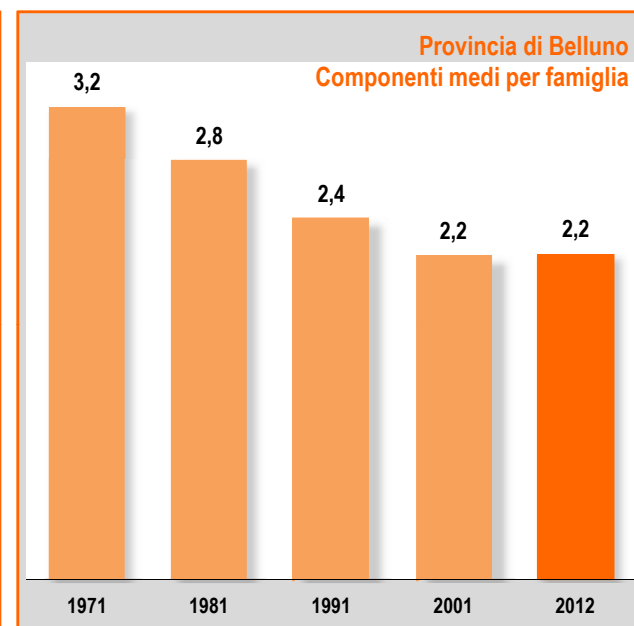
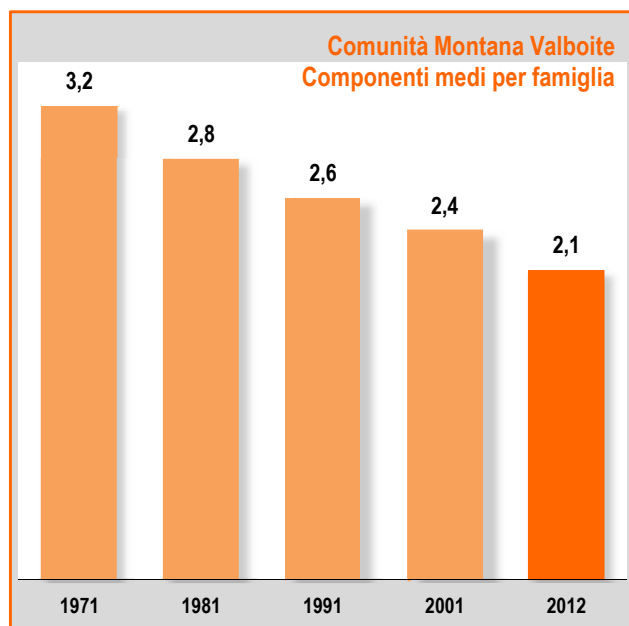
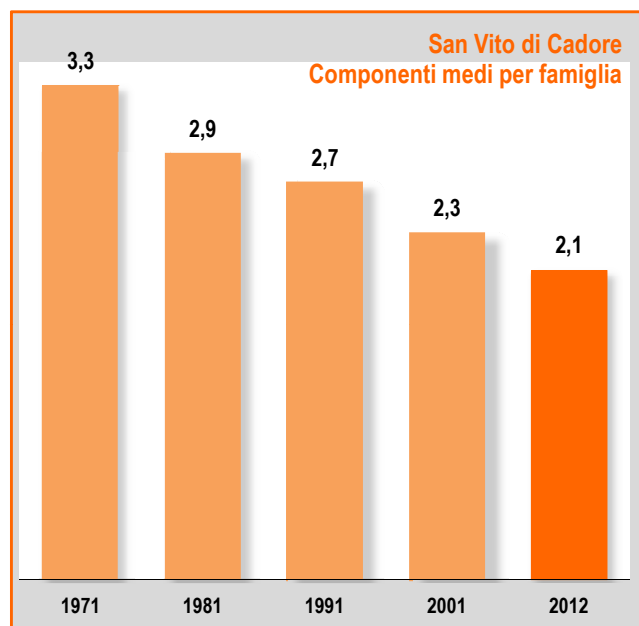

Fonte: ISTAT - Censimento generale popolazione ed abitazioni / Bilanci demografici

P.A.T. SAN VITO DI CADORE - Dati Statistici

2 - Abitazioni

Tab. 16 - P.A.T. San Vito di Cadore
Abitazioni e stanze ai censimenti 1951/2001 (v.a. / v.%)

Ambito Territoriale		Abitazioni (v.a.)						Abitazioni (v.%)					
		Occupate		Non Occupate		Totale		Occupate		Non Occupate		Totale	
		Abitazioni	Stanze	Abitazioni	Stanze	Abitazioni	Stanze	Abitazioni	Stanze	Abitazioni	Stanze	Abitazioni	Stanze
1951	San Vito di Cadore	278	1.811	79	585	357	2.396	77,9	75,6	22,1	24,4	100,0	100,0
	Comunita' Montana	2.535	11.966	653	4.250	3.188	16.216	79,5	73,8	20,5	26,2	100,0	100,0
	Provincia	56.540	248.079	7.056	30.489	63.596	278.568	88,9	89,1	11,1	10,9	100,0	100,0
1961	San Vito di Cadore	315	1.523	315	1.442	630	2.965	50,0	51,4	50,0	48,6	100,0	100,0
	Comunita' Montana	3.085	12.953	1.943	9.492	5.028	22.445	61,4	57,7	38,6	42,3	100,0	100,0
	Provincia	63.108	258.118	11.526	47.240	74.634	305.358	84,6	84,5	15,4	15,5	100,0	100,0
1971	San Vito di Cadore	389	1.718	572	2.603	961	4.321	40,5	39,8	59,5	60,2	100,0	100,0
	Comunita' Montana	3.740	16.024	4.074	19.005	7.814	35.029	47,9	45,7	52,1	54,3	100,0	100,0
	Provincia	67.524	295.538	19.494	87.018	382.556	379.337	17,7	77,9	5,1	22,9	100,0	100,0
1981	San Vito di Cadore	480	2.274	1.028	4.231	1.508	6.505	31,8	35,0	68,2	65,0	100,0	100,0
	Comunita' Montana	4.109	18.649	5.805	27.208	9.914	45.857	41,4	40,7	58,6	59,3	100,0	100,0
	Provincia	75.790	353.299	39.079	159.332	114.869	512.631	66,0	68,9	34,0	31,1	100,0	100,0
1991	San Vito di Cadore	610	2.711	1.329	5.289	1.939	8.000	31,5	33,9	68,5	66,1	100,0	100,0
	Comunita' Montana	4.238	19.014	6.644	29.487	10.882	48.501	38,9	39,2	61,1	60,8	100,0	100,0
	Provincia	80.766	382.216	46.751	188.041	127.517	570.257	63,3	67,0	36,7	33,0	100,0	100,0
2001*	San Vito di Cadore	743	3.023	1.684	5.632	2.427	8.655	30,6	34,9	69,4	65,1	100,0	100,0
	Comunita' Montana	4.373	18.469	7.002	28.907	11.375	47.376	38,4	39,0	61,6	61,0	100,0	100,0
	Provincia	88.066	399.951	46.635	175.777	134.701	575.728	65,4	69,5	34,6	30,5	100,0	100,0

Fonte: ISTAT Atlante Statistico dei Comuni 2006

* abitazioni occupate totali (residenti e non residenti)

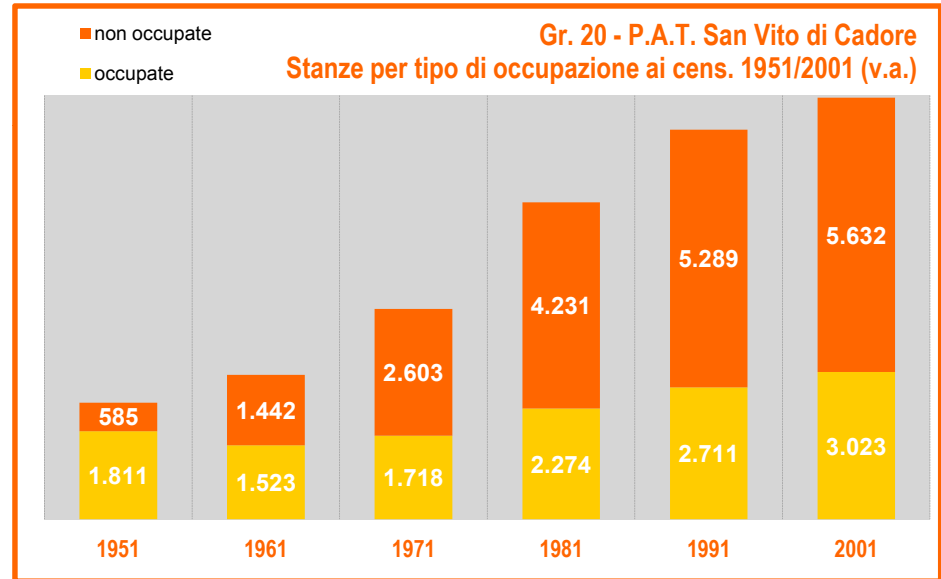
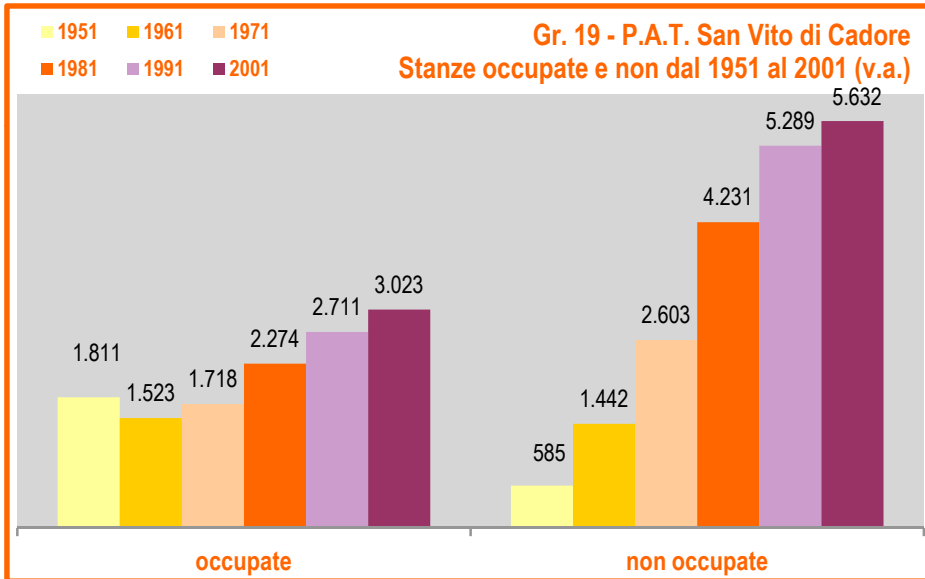
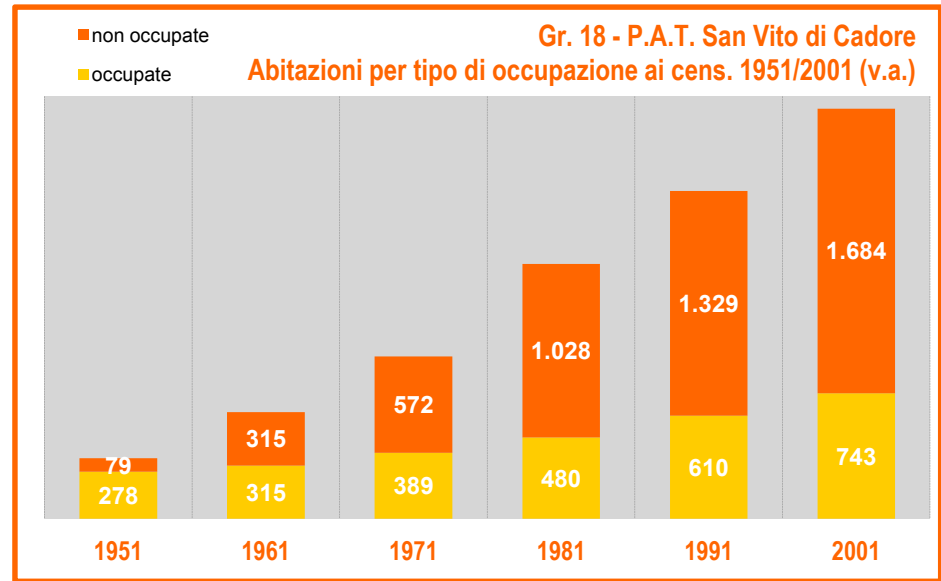
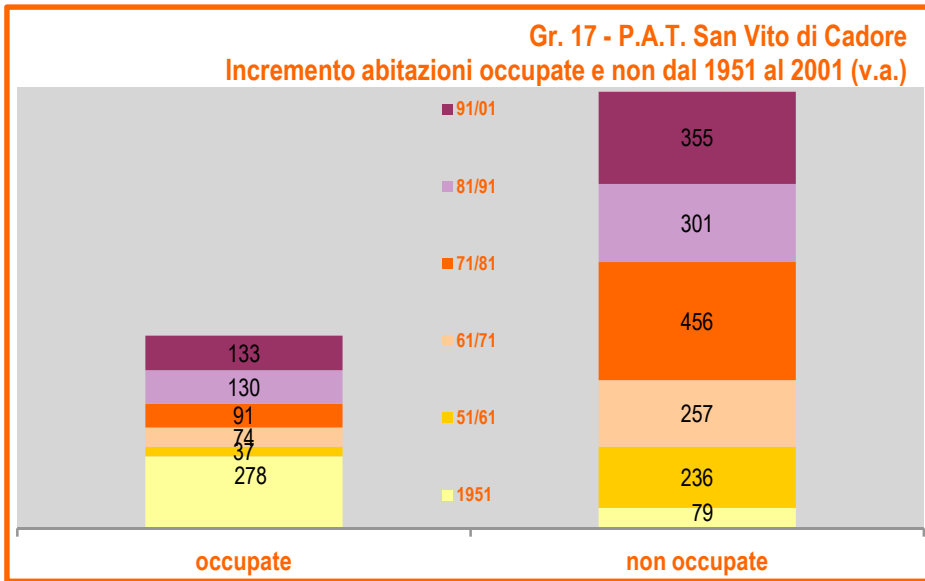

Fonte: ISTAT

Tab. 21 - P.A.T. San Vito di Cadore
Variazioni Abitazioni e stanze ai censimenti 1951/2001

Ambito Territoriale		Valori assoluti						Valori %					
		Occupate		Non Occupate		Totale		Occupate		Non Occupate		Totale	
		Abitazioni	Stanze	Abitazioni	Stanze	Abitazioni	Stanze	Abitazioni	Stanze	Abitazioni	Stanze	Abitazioni	Stanze
1951 1961	San Vito di Cadore	37	-288	236	857	273	569	13,3	-15,9	298,7	146,5	76,5	23,7
	Comunita' Montana	550	987	1.290	5.242	1.840	6.229	21,7	8,2	197,5	123,3	57,7	38,4
	Provincia	6.568	10.039	4.470	16.751	11.038	26.790	11,6	4,0	63,4	54,9	17,4	9,6
1961 1971	San Vito di Cadore	74	195	257	1.161	331	1.356	23,5	12,8	81,6	80,5	52,5	45,7
	Comunita' Montana	655	3.071	2.131	9.513	2.786	12.584	21,2	23,7	109,7	100,2	55,4	56,1
	Provincia	4.416	37.420	7.968	36.559	12.384	73.979	7,0	14,5	69,1	77,4	16,6	24,2
1971 1981	San Vito di Cadore	91	556	456	1.628	547	2.184	23,4	32,4	79,7	62,5	56,9	50,5
	Comunita' Montana	369	2.625	1.731	8.203	2.100	10.828	9,9	16,4	42,5	43,2	26,9	30,9
	Provincia	8.266	57.761	19.585	75.533	27.851	133.294	12,2	19,5	100,5	90,1	32,0	35,1
1981 1991	San Vito di Cadore	130	437	301	1.058	431	1.495	27,1	19,2	29,3	25,0	28,6	23,0
	Comunita' Montana	129	365	839	2.279	968	2.644	3,1	2,0	14,5	8,4	9,8	5,8
	Provincia	4.976	28.917	7.672	28.709	12.648	57.626	6,6	8,2	19,6	18,0	11,0	11,2
1991 2001	San Vito di Cadore	133	312	355	343	488	655	47,8	17,2	449,4	58,6	136,7	27,3
	Comunita' Montana	135	-545	358	-580	493	-1.125	5,3	-4,6	54,8	-13,6	15,5	-6,9
	Provincia	7.300	17.735	-116	-12.264	7.184	5.471	12,9	7,1	-1,6	-40,2	11,3	2,0
Tot. Periodo 1951 2001	San Vito di Cadore	465	1.212	1.605	5.047	2.070	6.259	62,6	40,1	95,3	89,6	85,3	72,3
	Comunita' Montana	1.838	6.503	6.349	24.657	8.187	31.160	42,0	35,2	90,7	85,3	72,0	65,8
	Provincia	31.526	151.872	39.579	145.288	71.105	297.160	35,8	38,0	84,9	82,7	52,8	51,6

Fonte: ISTAT Atlante Statistico dei Comuni 2006

* abitazioni occupate totali (residenti e non residenti)

Gr. 22 - P.A.T. San Vito di Cadore
Variazioni % Abitazioni ai censimenti

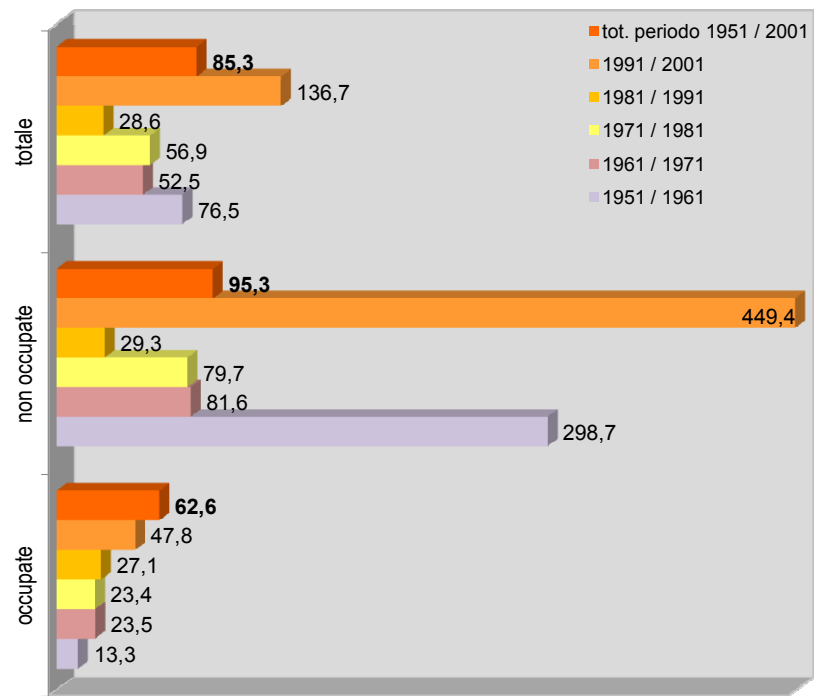

Gr. 23 - P.A.T. San Vito di Cadore
Variazioni % Stanze ai censimenti

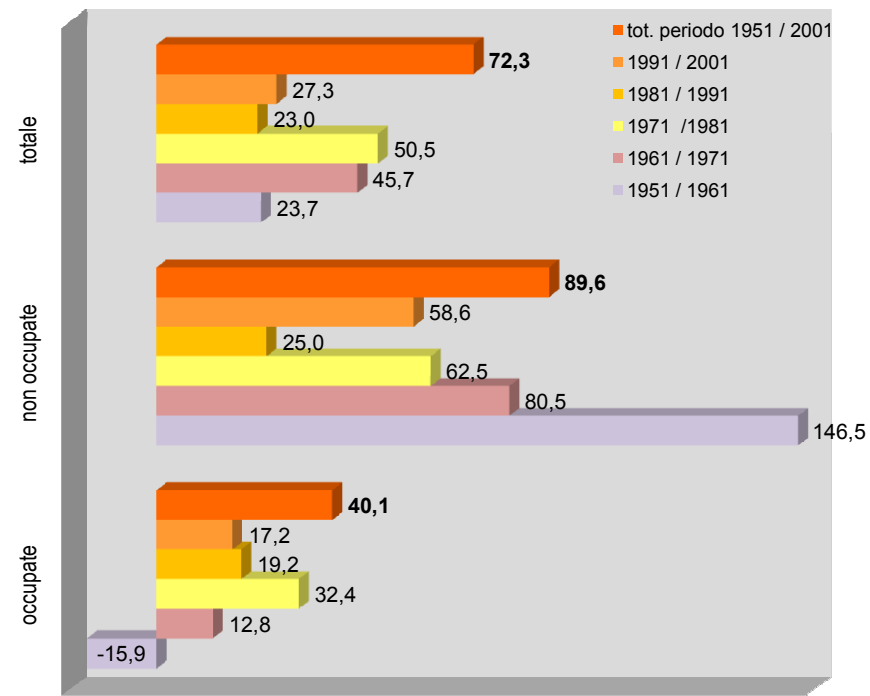

Fonte: ISTAT Atlante Statistico dei Comuni 2006

P.A.T. SAN VITO DI CADORE - Dati Statistici

3 - Lavoro

Tab. 24 - P.A.T. San Vito di Cadore
Addetti per settore ai censimenti 1971 / 2001

Ambito Territoriale	1971				1981				1991				2001			
	Agricoltura	Industria	Commercio Servizi	Totale	Agricoltura	Industria	Commercio Servizi	Totale	Agricoltura	Industria	Commercio Servizi	Totale	Agricoltura	Industria	Commercio Servizi	Totale
Valori Assoluti																
San Vito di Cadore	0	271	176	447	0	280	297	577	0	312	272	584	0	211	276	487
Comunita' Montana	4	1.907	2.190	4.101	11	1.664	3.083	4.758	1	1.637	2.841	4.479	7	1.158	2.331	3.496
Provincia	293	28.012	18.876	47.181	309	34.724	23.508	58.541	50	37.107	25.137	62.294	62	40.677	25.110	65.849
Valori %																
San Vito di Cadore	0,0	60,6	39,4	100,0	0,0	48,5	51,5	100,0	0,0	53,4	46,6	100,0	0,0	43,3	56,7	100,0
Comunita' Montana	0,1	46,5	53,4	100,0	0,2	35,0	64,8	100,0	0,0	36,5	63,4	100,0	0,2	33,1	66,7	100,0
Provincia	0,6	59,4	40,0	100,0	0,5	59,3	40,2	100,0	0,1	59,6	40,4	100,0	0,1	61,8	38,1	100,0

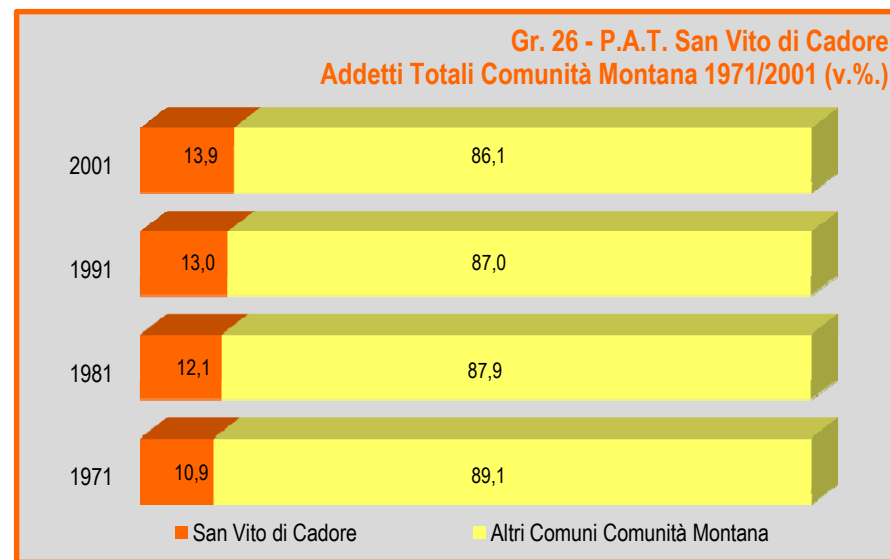
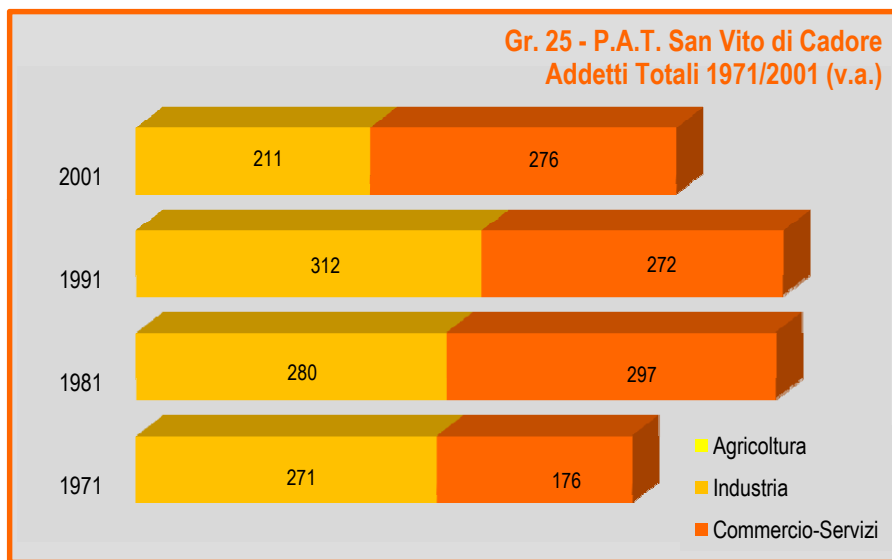

Fonte: ISTAT Atlante statistico dei comuni 2006

Tab. 27 - P.A.T. - San Vito di Cadore
Variazioni Addetti totali ai censimenti 1971 / 2001

Ambito Territoriale	Addetti Totali (v.a.)				Variazioni							
	1971	1981	1991	2001	1971/1981		1981/1991		1991/2001		totale 1971/2001	
					v.a.	%	v.a.	%	v.a.	%	v.a.	%
San Vito di Cadore	447	577	584	487	130	29,1	7	1,2	-97	-16,6	40	8,9
Comunita' Montana	4.101	4.758	4.479	3.496	657	16,0	-279	-5,9	-983	-21,9	-605	-14,8
Provincia	47.181	58.541	62.294	65.849	11360	24,1	3753	6,4	3555	5,7	18668	39,6

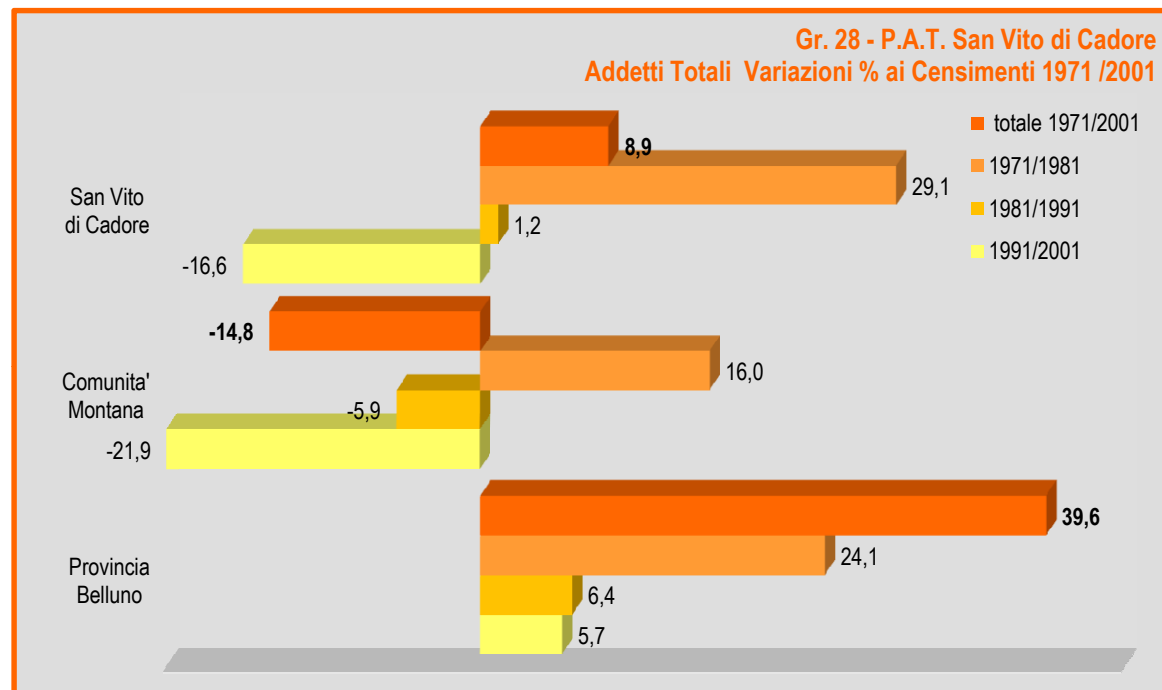

Fonte: ISTAT Atlante statistico dei comuni 2006

Tab. 29 - P.A.T. San Vito di Cadore
Unità Locali per settore ai censimenti 1971 / 2001

Ambito Territoriale	1971				1981				1991				2001			
	Agricoltura	Industria	Commercio Servizi	Totale	Agricoltura	Industria	Commercio Servizi	Totale	Agricoltura	Industria	Commercio Servizi	Totale	Agricoltura	Industria	Commercio Servizi	Totale
Valori Assoluti																
San Vito di Cadore	0	55	104	159	0	98	111	209	0	108	134	242	0	80	111	191
Comunita' Montana	1	274	714	989	6	419	995	1.420	1	449	958	1.408	6	327	792	1.125
Provincia	71	3.520	8.076	11.667	131	6.038	9.845	16.014	30	5.956	9.899	15.885	35	5.155	9.171	14.361
Valori %																
San Vito di Cadore	0,0	34,6	65,4	100,0	0,0	46,9	53,1	100,0	0,0	44,6	55,4	100,0	0,0	41,9	58,1	100,0
Comunita' Montana	0,1	27,7	72,2	100,0	0,4	29,5	70,1	100,0	0,1	31,9	68,0	100,0	0,5	29,1	70,4	100,0
Provincia	0,6	30,2	69,2	100,0	0,8	37,7	61,5	100,0	0,2	37,5	62,3	100,0	0,2	35,9	63,9	100,0

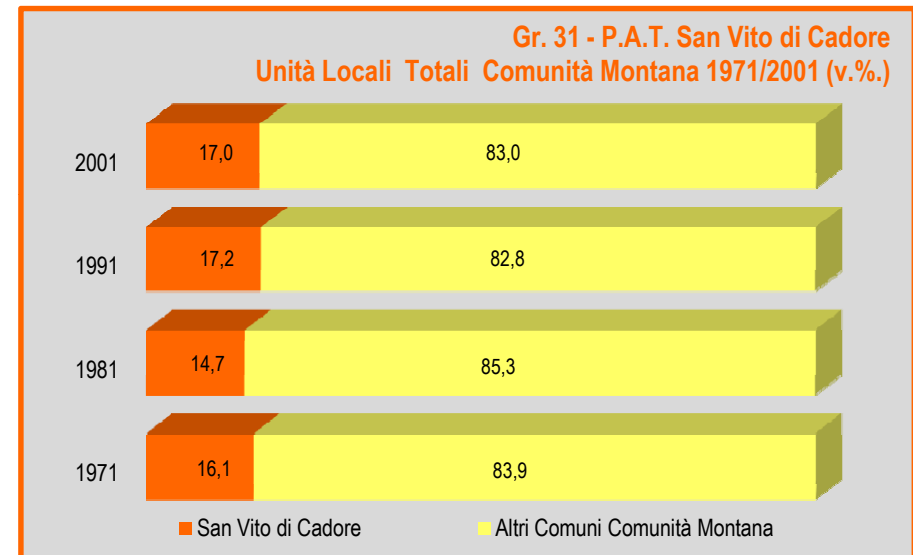
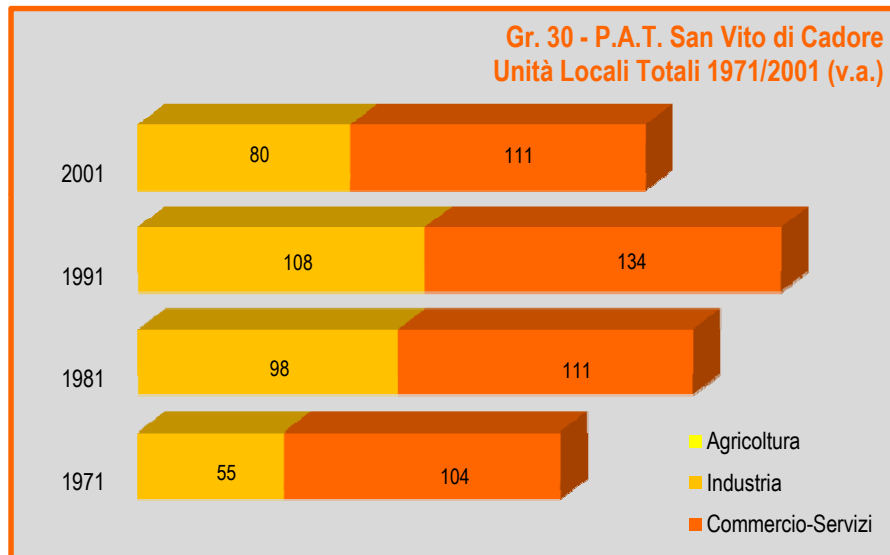

Fonte: ISTAT Atlante statistico dei comuni 2006

Tab. 32 - P.A.T. - San Vito di Cadore
Unità Locali totali ai censimenti 1971 / 2001

Ambito Territoriale	Addetti Totali (v.a.)				Variazioni							
	1971	1981	1991	2001	1971/1981		1981/1991		1991/2001		totale 1971/2001	
					v.a.	%	v.a.	%	v.a.	%	v.a.	%
San Vito di Cadore	159	209	242	191	50	31,4	33	15,8	-51	-21,1	32	20,1
Comunita' Montana	989	1.420	1.408	1.125	431	43,6	-12	-0,8	-283	-20,1	136	13,8
Provincia	11.667	16.014	15.885	14.361	4347	37,3	-129	-0,8	-1524	-9,6	2694	23,1

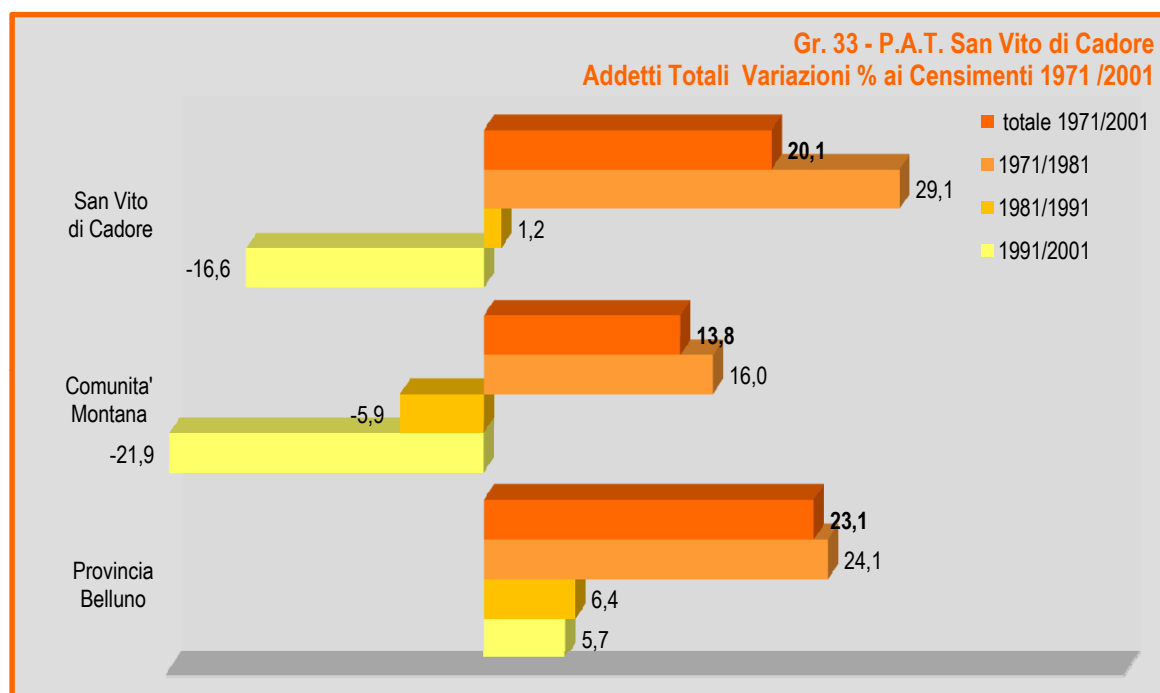

Fonte: ISTAT Atlante statistico dei comuni 2006

Tab. 34 - P.A.T. San Vito di Cadore
Unità Locali attive 2002 / 2012

Ambito Territoriale	Anni										
	2002	2003	2004	2005	2006	2007	2008	2009	2010	2011	2012
Valori assoluti											
San Vito di Cadore	242	249	255	275	279	281	281	287	286	275	276
Comunita' Montana	1.414	1.443	1.463	1.485	1.480	1.492	1.501	1.507	1.535	1.521	1.532
Provincia	18.803	19.025	19.217	19.360	19.331	19.307	19.418	19.209	19.256	19.202	19.145
Valori Percentuali											
	2002 / 2003	2003 / 2004	2004 / 2005	2005 / 2006	2006 / 2007	2007 / 2008	2008 / 2009	2009 / 2010	2010 / 2011	2011/2012	2002 / 2012
San Vito di Cadore	7	6	20	4	2	0	39	-1	-11	1	34
Comunita' Montana	29	20	22	-5	12	9	87	28	-14	11	118
Provincia	222	192	143	-29	-24	111	615	47	-54	-57	342
Variazioni (Indice = 100,0 anno 2002)											
	2002	2003	2004	2005	2006	2007	2008	2009	2010	2011	2012
San Vito di Cadore	100,0	102,9	105,4	113,6	115,3	116,1	116,1	118,6	118,2	113,6	114,0
Comunita' Montana	100,0	102,1	103,5	105,0	104,7	105,5	106,2	106,6	108,6	107,6	108,3
Provincia	100,0	101,2	102,2	103,0	102,8	102,7	103,3	102,2	102,4	102,1	101,8

Fonte: Infocamere

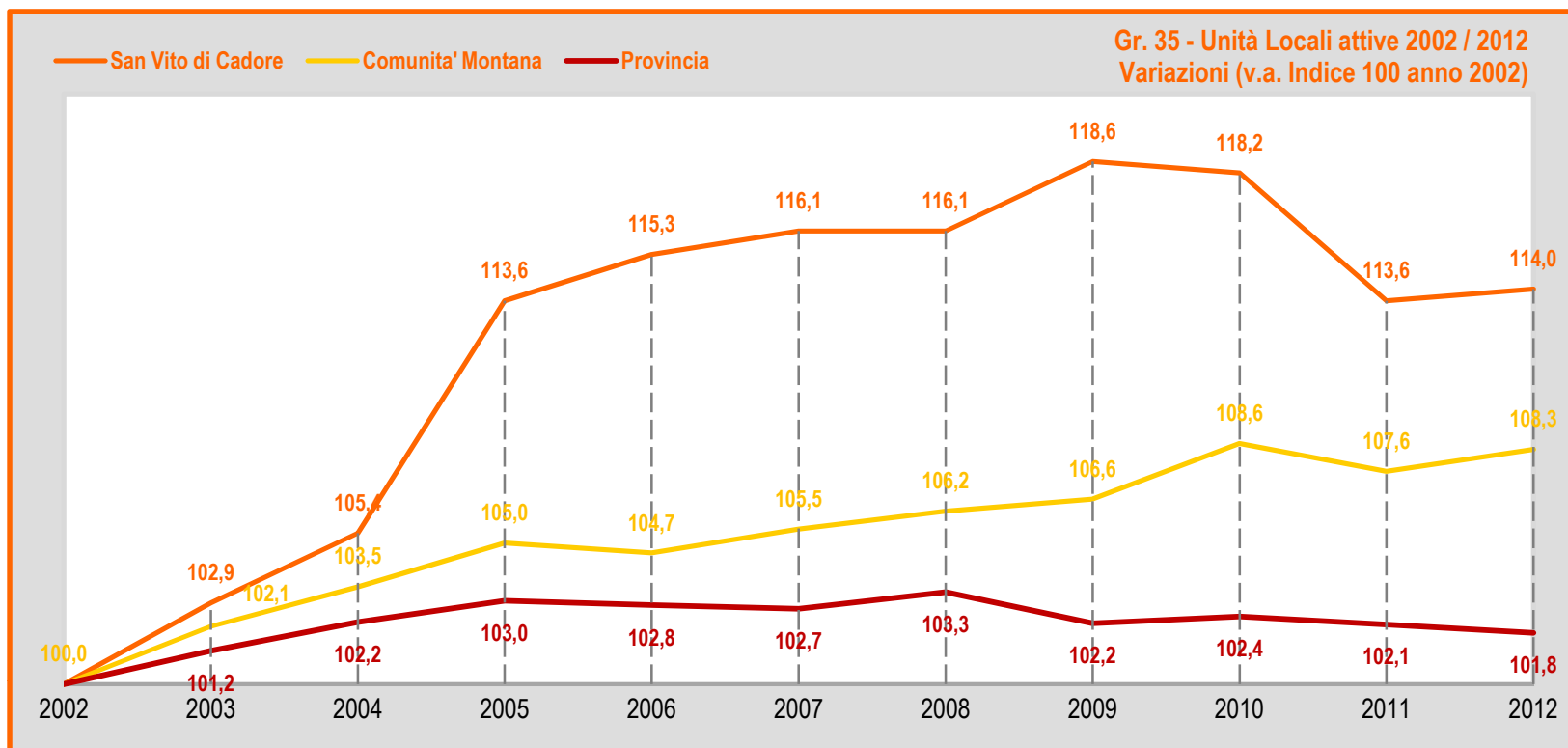

Fonte: Infocamere - Stock-view

**Tab. 36 - P.A.T. San Vito di Cadore
Sedi di Impresa Attive 2002 / 2012**

Ambito Territoriale	Anni										
	2002	2003	2004	2005	2006	2007	2008	2009	2010	2011	2012
San Vito di Cadore	193	199	202	213	212	213	212	214	208	204	203
Comunita' Montana	1.054	1.072	1.084	1.101	1.089	1.077	1.072	1.073	1.080	1.066	1.069
Provincia	15.543	15.612	15.735	15.829	15.732	15.584	15.489	15.298	15.294	15.213	15.095

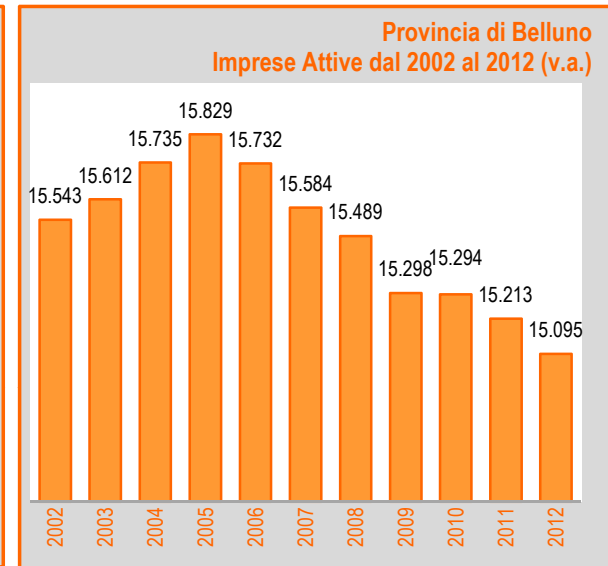
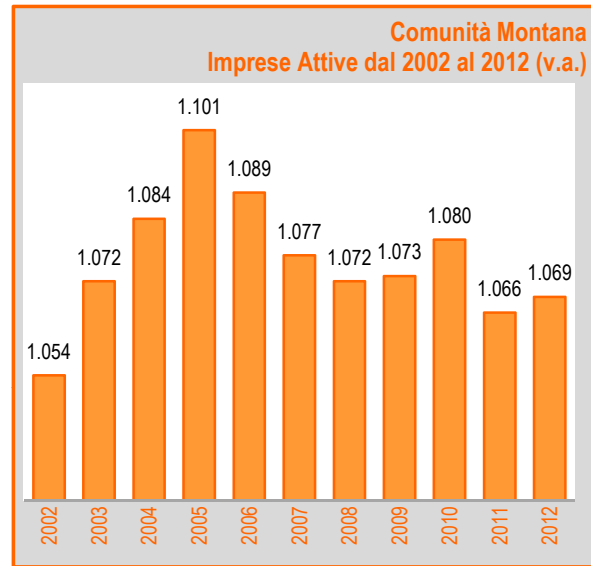
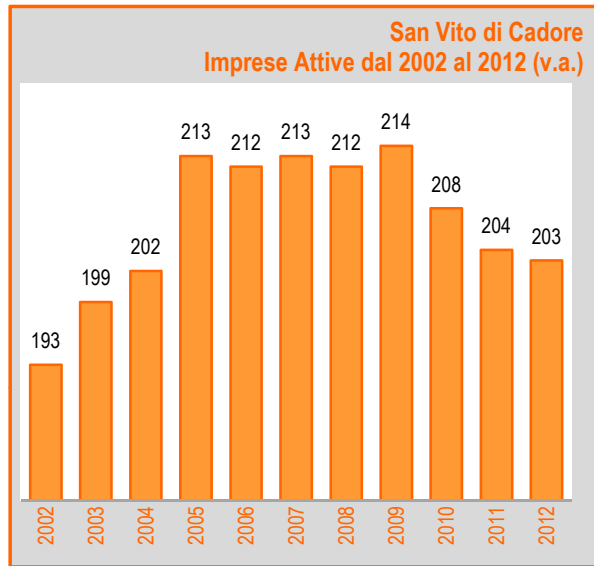

Fonte: Infocamere - Stock-view

Tab. 37 - P.A.T. San Vito di Cadore
Sedi di Impresa Iscritte e Cessate 2002 / 2012 (v.a / variazioni)

Ambito Territoriale		Anni										
		2002	2003	2004	2005	2006	2007	2008	2009	2010	2011	2012
Imprese Iscritte	San Vito di Cadore	12	15	15	13	12	14	13	9	8	10	12
	Comunita' Montana	70	72	68	71	45	63	55	59	55	44	59
	Provincia	1.190	1.130	1.151	1.104	1.038	1.041	937	958	974	912	967
Imprese cessate	San Vito di Cadore	12	7	12	10	11	15	11	14	11	18	12
	Comunita' Montana	73	60	58	58	61	71	72	77	54	70	52
	Provincia	1.236	1.033	1.019	1.016	1.134	1.215	1.130	1.232	965	1.050	1.041
Variazioni	San Vito di Cadore	0	8	3	3	1	-1	2	-5	-3	-8	0
	Comunita' Montana	-3	12	10	13	-16	-8	-17	-18	1	-26	7
	Provincia	-46	97	132	88	-96	-174	-193	-274	9	-138	-74

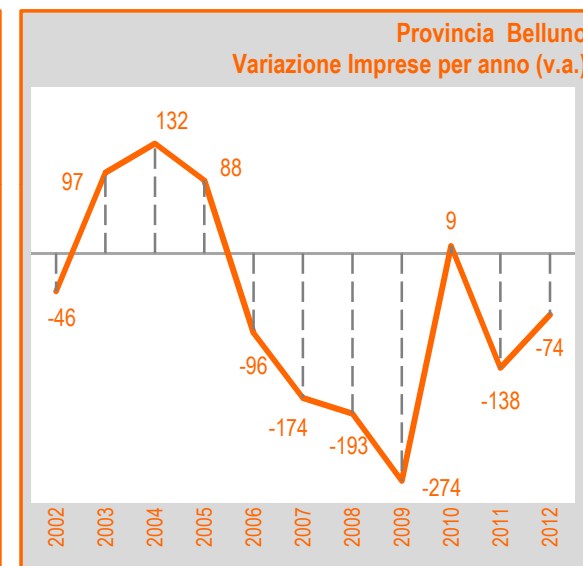
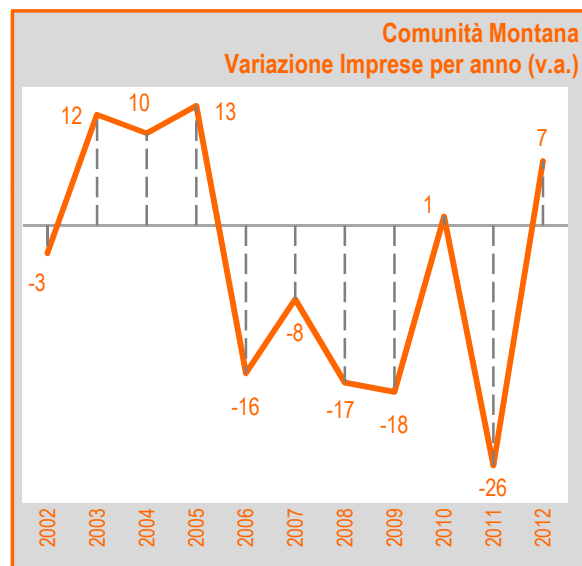
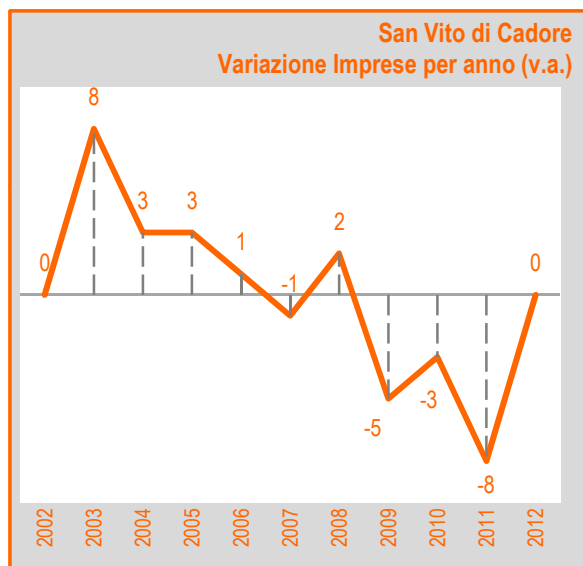

Fonte: Infocamere - Stock-view

P.A.T. SAN VITO DI CADORE - Dati Statistici

4 - Località Abitate

Tab. 38 - P.A.T. San Vito di Cadore
Altitudine, Abitazioni, Edifici, Famiglie, Residenti per Località (2001 v.a. e %)

Tipo	Località	Altitudine	Abitazioni		Edifici		Famiglie		Residenti	
			v.a.	%	v.a.	%	v.a.	%	v.a.	%
Centri	San Vito	1010	2122	87,4	611	87,9	633	86,4	1483	86,3
Nuclei	Serdes	1000	281	11,6	72	10,4	89	12,1	208	12,1
	Dogana Vecchia	1116	16	0,7	3	0,4	4	0,5	10	0,6
	Il Cardo	1114	1	0,0	4	0,6	2	0,3	5	0,3
	Ponte Del Moro	984	4	0,2	2	0,3	4	0,5	10	0,6
Case Sparse		-	3	0,1	3	0,4	1	0,1	2	0,1
Totale Comune		927/3264	2427	100,0	695	100,0	733	100,0	1718	100,0

Fonte: ISTAT Censimento generale popolazione ed abitazioni 2001

Gr. 39 - P.A.T. San Vito di Cadore
Altitudine, Abitazioni, Edifici, Famiglie, Residenti per Località (2001 v.%)

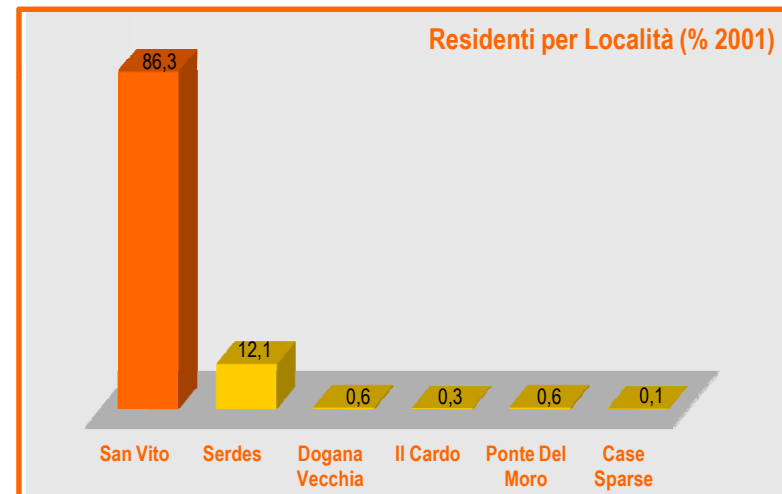
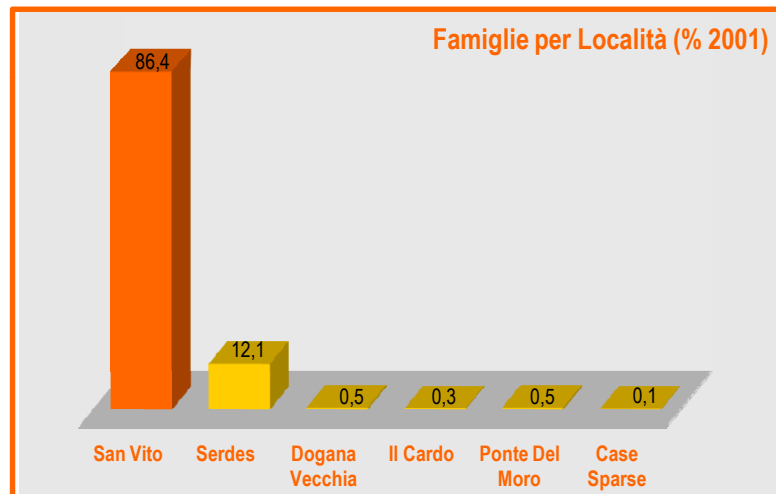
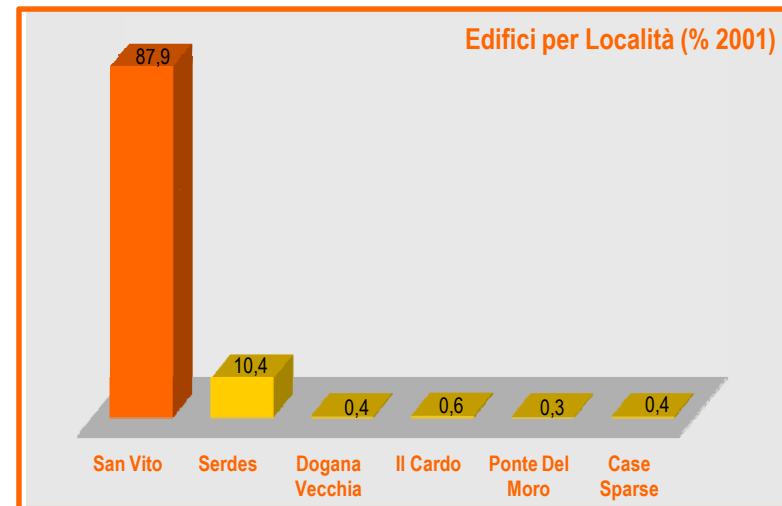
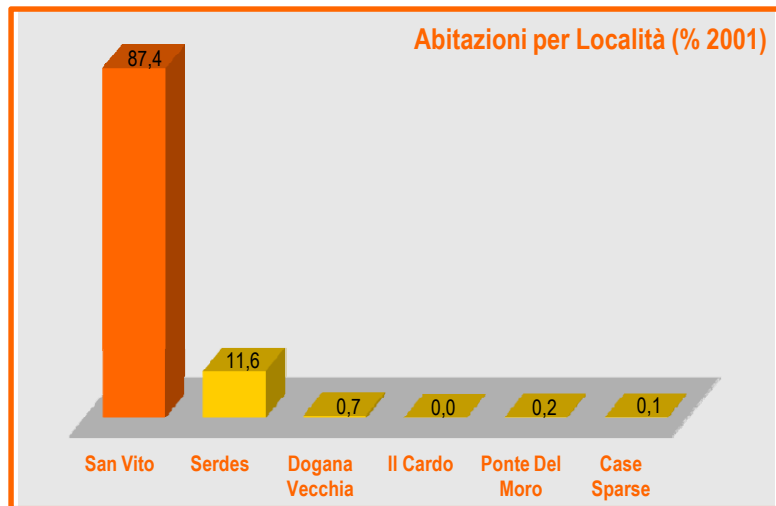

Fonte: ISTAT Censimento generale popolazione ed abitazioni 2001

P.A.T. SAN VITO DI CADORE - Dati Statistici

5 - Sezioni Istat

Gr. 40 - P.A.T. San Vito di Cadore
Sezioni di Censimento 1991

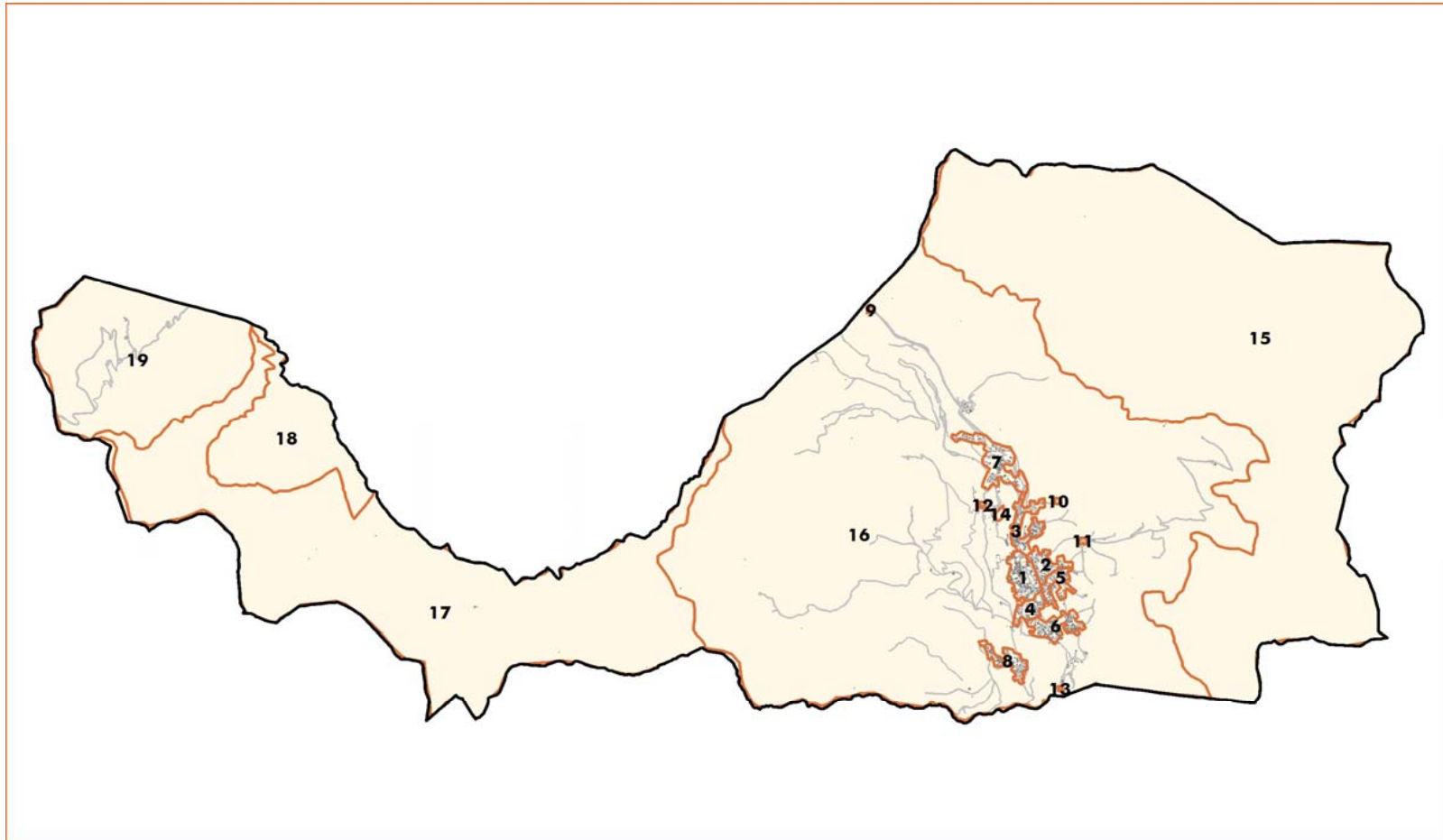

Fonte: ISTAT

Gr. 41 - P.A.T. San Vito di Cadore
Sezioni di Censimento 2001

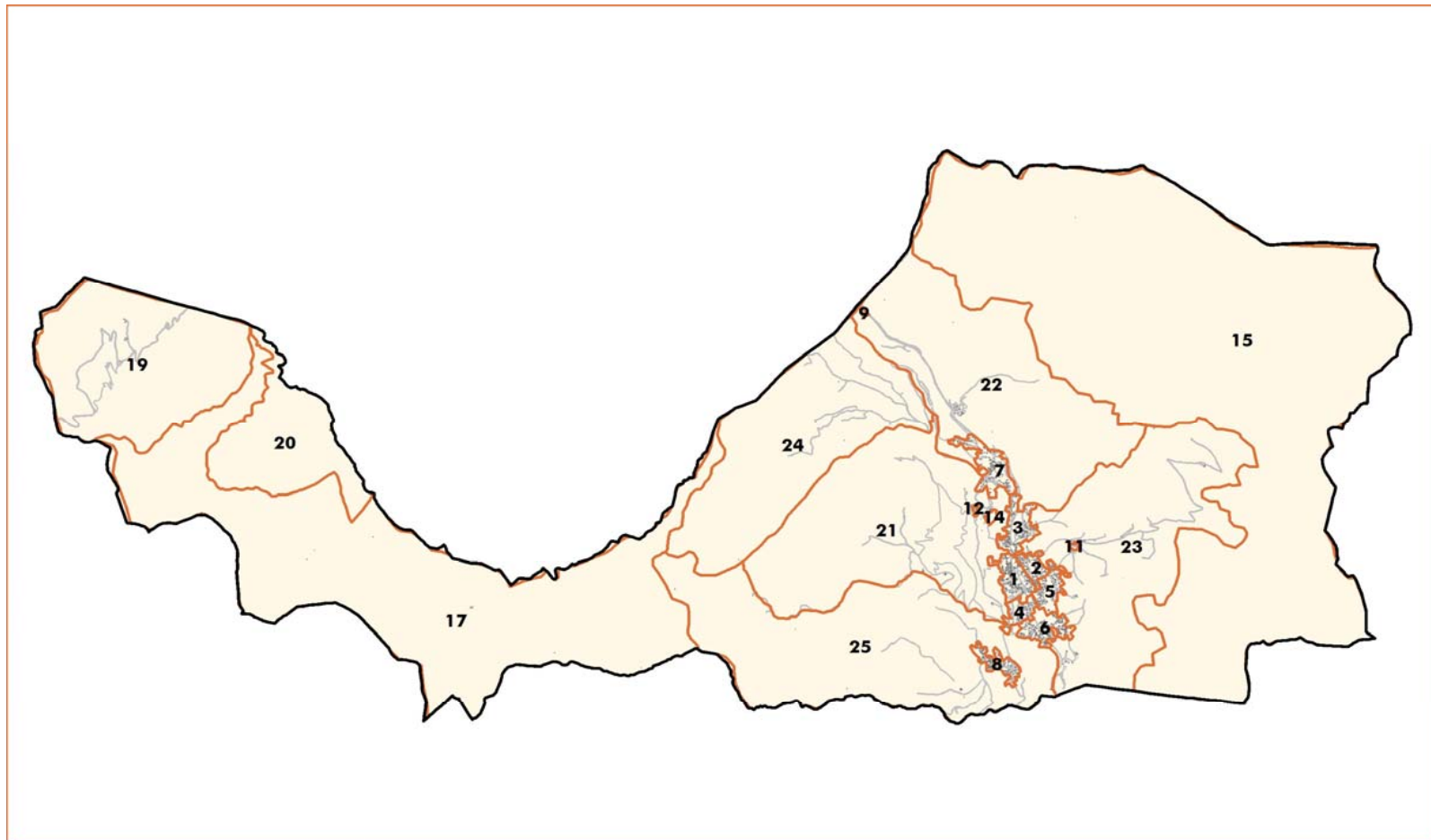

Fonte: ISTAT

Tab. 42 - P.A.T. San Vito di Cadore
Analisi dei dati per Sezione di censimento 2001

Sezione censimento	Residenti		Abitazioni Totali		Abitazioni Occupate		Abitazioni non occupate		Abitazioni per tipo occupazione		Epoca costruzione Edifici uso abitativo (v.a.)						
	v.a	%	v.a	%	v.a	%	v.a	%	% occupate	% non occupate	prima 1945	1946 / 1981		dopo 1981		Totale	
1	246	14,3	330	13,6	116	15,6	214	12,7	35,2	64,8	24	33,8	32	45,1	15	21,1	71
2	59	3,4	257	10,6	32	4,3	225	13,4	12,5	87,5	7	10,8	44	67,7	14	21,5	65
3	282	16,4	323	13,3	116	15,6	207	12,3	35,9	64,1	22	30,1	31	42,5	20	27,4	73
4	150	8,7	269	11,1	71	9,6	198	11,8	26,4	73,6	9	13,0	44	63,8	16	23,2	69
5	71	4,1	216	8,9	31	4,2	185	11,0	14,4	85,6	1	1,7	31	52,5	27	45,8	59
6	380	22,1	379	15,6	153	20,6	226	13,4	40,4	59,6	45	43,7	36	35,0	22	21,4	103
7	295	17,2	348	14,3	125	16,8	223	13,2	35,9	64,1	28	32,2	44	50,6	15	17,2	87
8	208	12,1	281	11,6	89	12,0	192	11,4	31,7	68,3	25	36,2	22	31,9	22	31,9	69
9	10	0,6	16	0,7	4	0,5	12	0,7	25,0	75,0	0	0,0	3	100,0	0	0,0	3
11	5	0,3	1	0,0	1	0,1	0	0,0	100,0	0,0	0	0,0	1	50,0	1	50,0	2
12	10	0,6	4	0,2	4	0,5	0	0,0	100,0	0,0	1	50,0	1	50,0	0	0,0	2
21	2	0,1	1	0,0	1	0,1	0	0,0	100,0	0,0	1	100,0	0	0,0	0	0,0	1
25	0	0,0	2	0,1	0	0,0	2	0,1	0,0	100,0	0	0,0	2	100,0	0	0,0	2

Gr. 43 - P.A.T. San Vito di Cadore
Abitazioni per tipo occupazione e Sezione Censimento 2001 (v%)

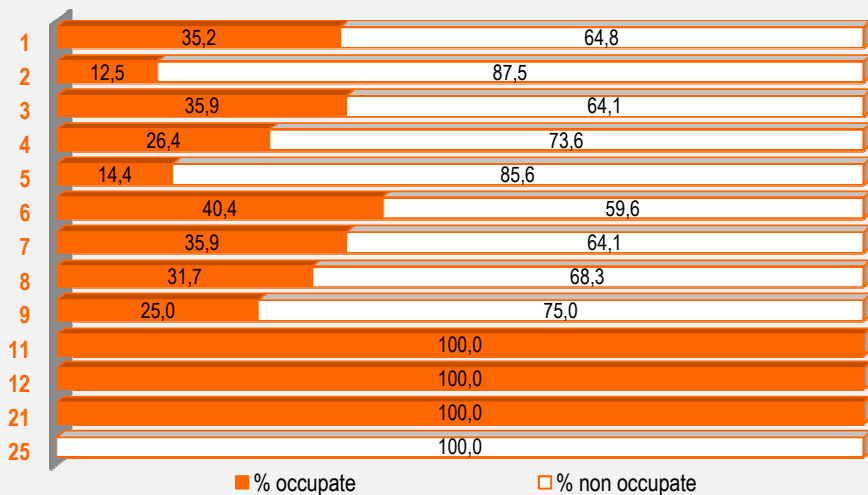

Gr. 44 - P.A.T. San Vito di Cadore
Abitazioni per Epoca Costruzione e Sez. Censimento 2001 (v%)

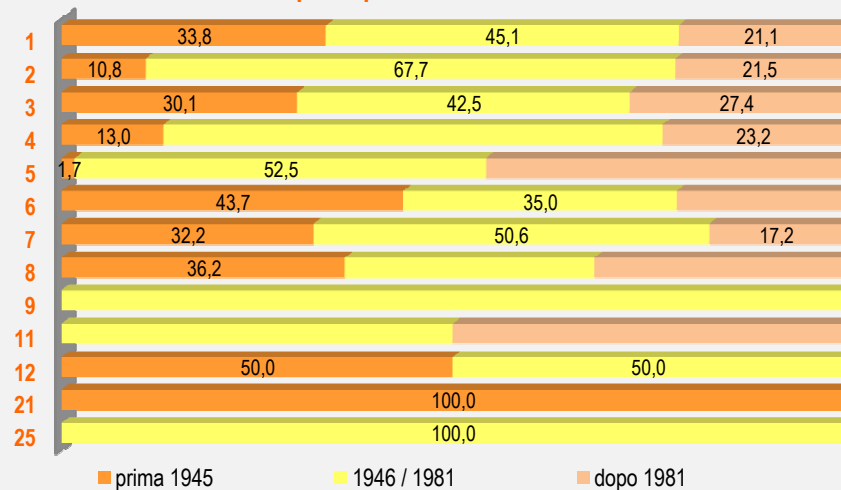

Fonte: ISTAT

Gr. 45 - P.A.T. San Vito di Cadore
 Analisi dei dati per Sezione di censimento 2001

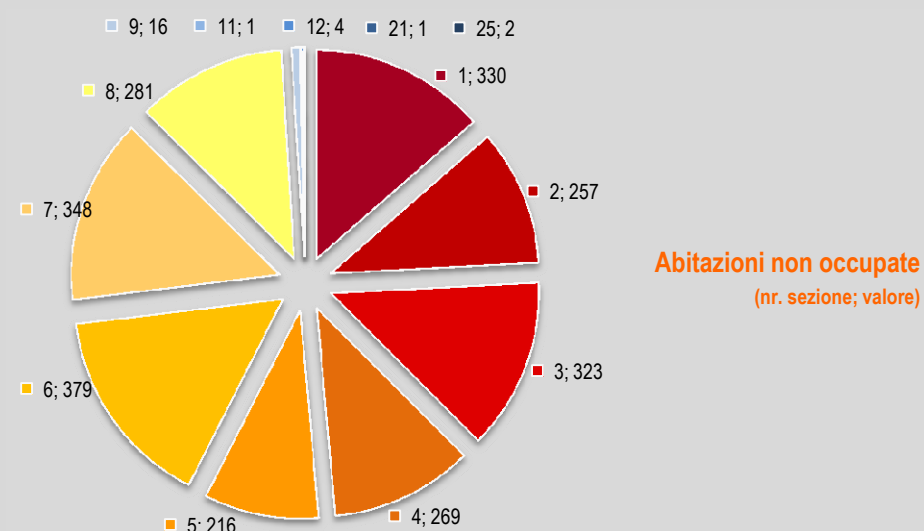
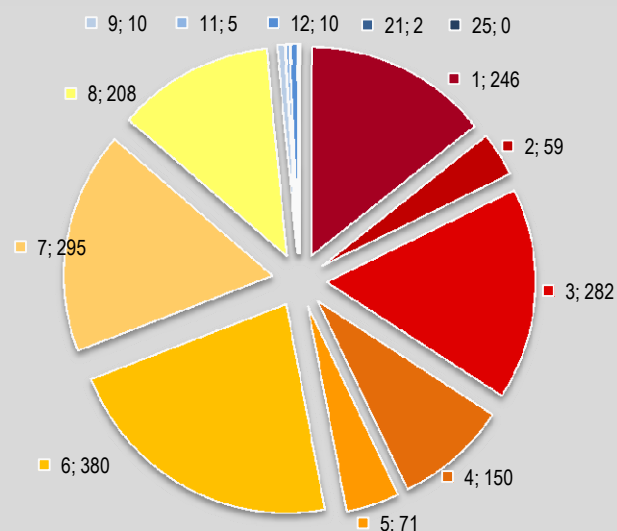
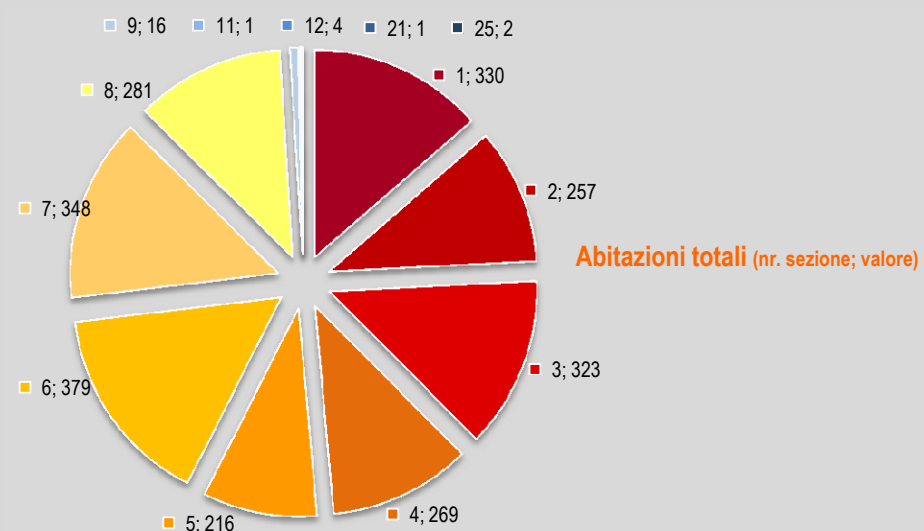
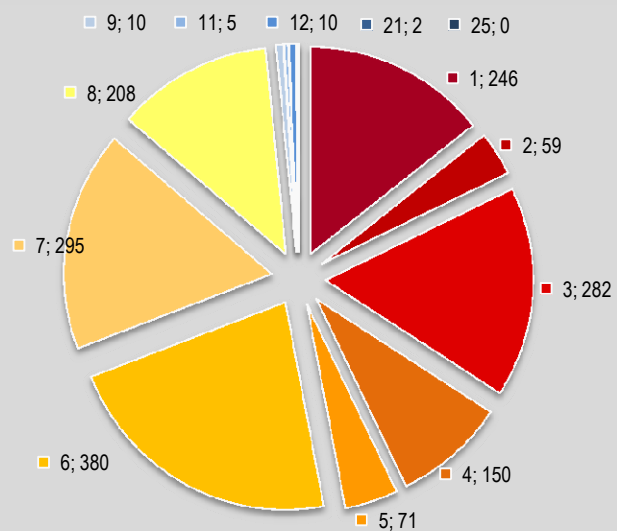

Fonte: ISTAT

P.A.T. SAN VITO DI CADORE - Dati Statistici

6 - Turismo

Tab. 46 - P.A.T. San Vito di Cadore
Capacità Ricettiva 1996 / 2006 / 2012 (v.a. e variazioni %)

Comune	Totale Esercizi (senza alloggi in affitto)		Esercizi Alberghieri		Esercizi Complementari (senza alloggi in affitto)	
	Esercizi	Posti letto	Esercizi	Posti letto	Esercizi	Posti letto
anno 1996						
San Vito di Cadore	32	1.459	24	921	8	538
STL 01 - Dolomiti	4.186	36.343	3.963	17.348	223	18.995
Provincia	748	42.743	487	19.831	261	22.912
anno 2006						
San Vito di Cadore	23	1.104	18	789	5	315
STL 01 - Dolomiti	662	36.839	383	17.552	279	19.287
Provincia	904	43.179	464	19.770	440	23.409
anno 2012						
San Vito di Cadore	28	1.224	20	851	8	373
STL 01 - Dolomiti	698	35.666	367	18.425	331	17.241
Provincia	1.017	42.310	444	20.664	573	21.646
Variazione %						
San Vito di Cadore	-12,5	-16,1	-16,7	-7,6	0,0	-30,7
STL 01 - Dolomiti	5,4	-1,9	-90,7	6,2	48,4	-9,2
Provincia	36,0	-1,0	-8,8	4,2	119,5	-5,5

Fonte: ISTAT

Gr. 47 - P.A.T. San Vito di Cadore

Capacità Ricettiva 1996 / 2006 / 2012 - Tipo di Esercizio e Posti Letto (v.a. e variazioni %)

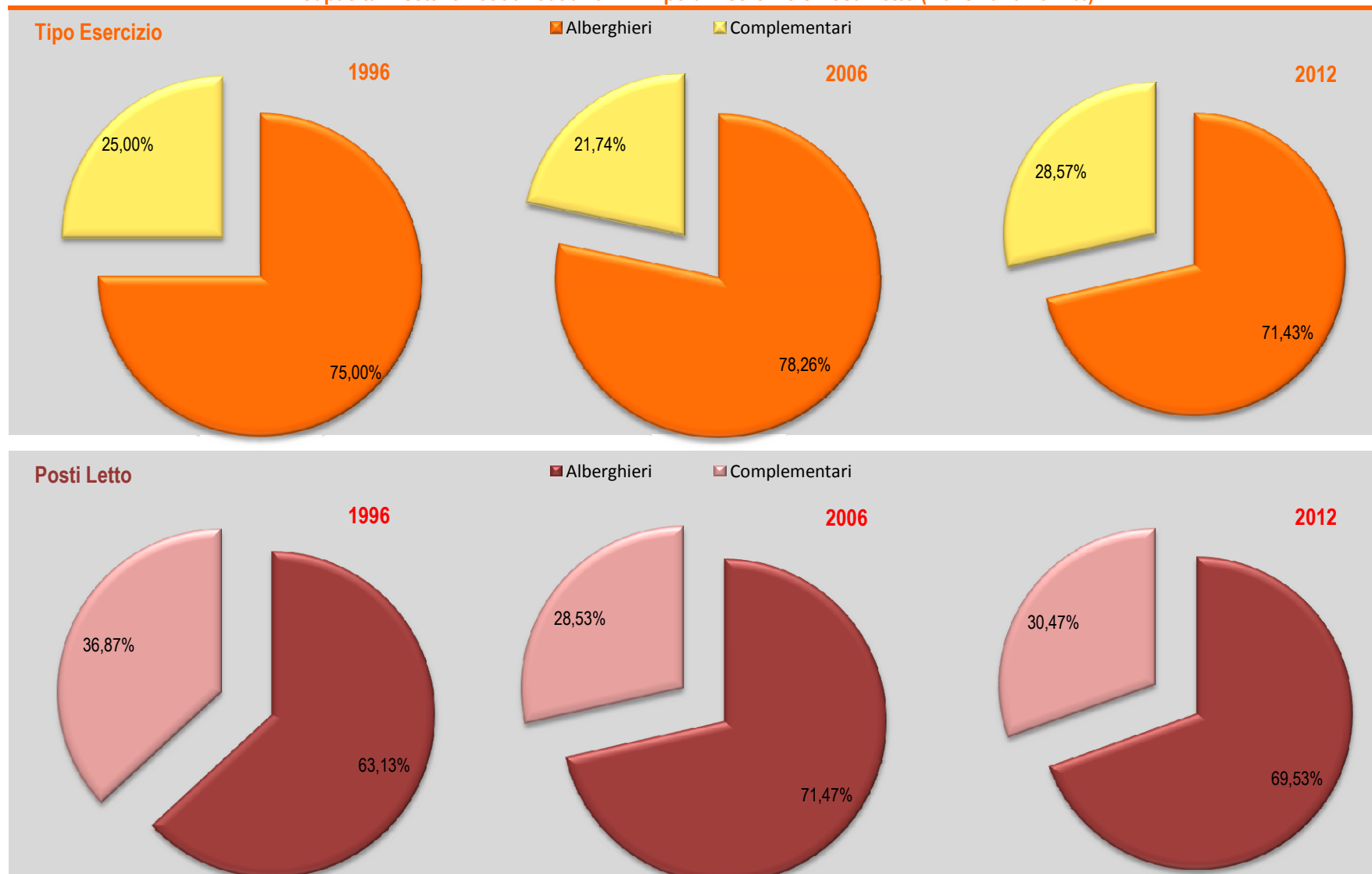

Fonte: ISTAT

Tab. 48 - P.A.T. San Vito di Cadore
Capacità Ricettiva 2012 per categoria (v.a.)

Hotel								Residenze Turistico Alberghiere	Alloggi in affitto (in forma imprenditoriale)		Case per ferie		Rifugi Alpini		
4 Stelle		3 Stelle		2 stelle		Totale									
Esercizi	Posti letto	Esercizi	Posti letto	Esercizi	Posti letto	Esercizi	Posti letto	Esercizi	Posti letto	Esercizi	Posti letto	Esercizi	Posti letto		
1	58	14	662	2	40	17	760	3	91	326	1.475	4	314	3	57

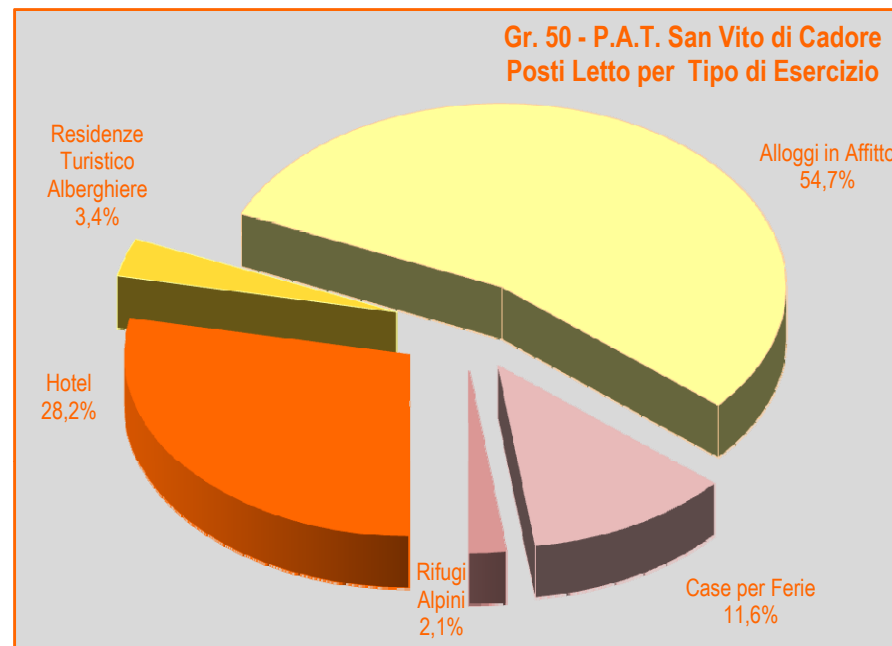
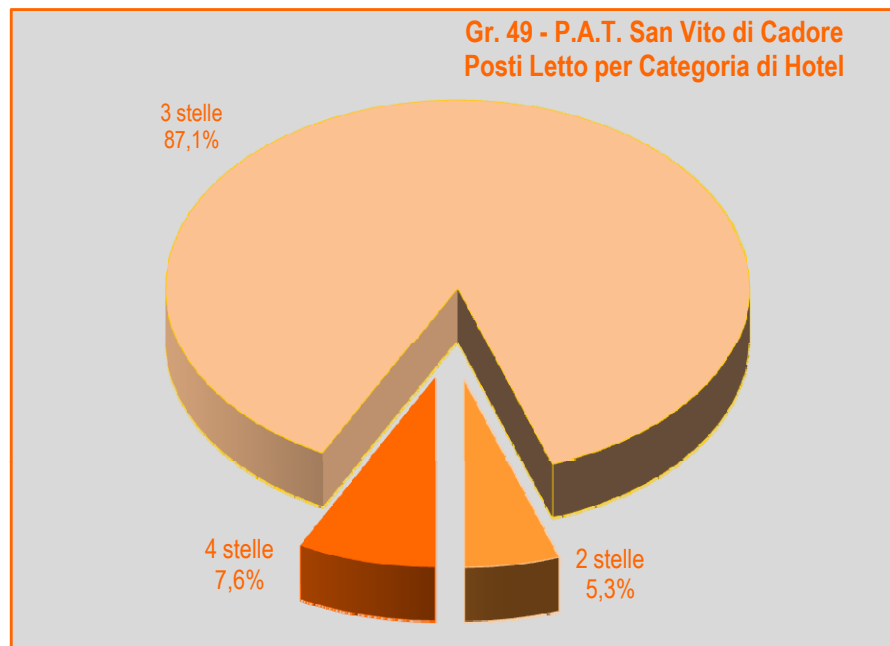

Fonte: ISTAT

Tab. 51 - P.A.T. San Vito di Cadore
Movimento turistico - Presenze (1997 / 2012)

Ambito territoriale	1997			1998			1999			2000		
	Italiani	Stranieri	Totale	Italiani	Stranieri	Totale	Italiani	Stranieri	Totale	Italiani	Stranieri	Totale
San Vito di Cadore	189.413	11.031	200.444	180.477	9.164	189.641	174.544	11.351	185.895	162.480	12.175	174.655
STL 01 - Dolomiti	4.155.879	583.213	4.739.092	4.085.244	526.250	4.611.494	3.849.410	552.439	4.401.849	3.627.423	592.266	4.219.689
Provincia di Belluno	4.857.620	689.126	5.546.746	4.770.192	643.097	5.413.289	4.541.164	663.431	5.204.595	4.360.653	693.438	5.054.091
Ambito territoriale	2001			2002			2003			2004		
	Italiani	Stranieri	Totale	Italiani	Stranieri	Totale	Italiani	Stranieri	Totale	Italiani	Stranieri	Totale
San Vito di Cadore	161.822	10.587	172.409	139.646	10.383	150.029	152.932	11.433	164.365	147.839	13.963	161.802
STL 01 - Dolomiti	3.687.854	705.148	4.393.002	3.398.800	704.363	4.103.163	3.570.965	713.407	4.284.372	3.317.095	712.819	4.029.914
Provincia di Belluno	4.435.528	804.374	5.239.902	4.116.802	802.746	4.919.548	4.332.461	821.176	5.153.637	4.063.502	808.688	4.872.190
Ambito territoriale	2005			2006			2007			2008		
	Italiani	Stranieri	Totale	Italiani	Stranieri	Totale	Italiani	Stranieri	Totale	Italiani	Stranieri	Totale
San Vito di Cadore	144.750	14.798	159.548	143.475	12.001	155.476	142.651	14.467	157.118	141.213	19.038	160.251
STL 01 - Dolomiti	3.179.980	739.735	3.919.715	3.011.341	726.320	3.737.661	2.965.467	793.160	3.758.627	2.820.681	841.133	3.661.814
Provincia di Belluno	3.899.010	841.515	4.740.525	3.767.831	850.575	4.618.406	3.729.737	908.279	4.638.016	3.600.697	942.377	4.543.074
Ambito territoriale	2009			2010			2011			2012		
	Italiani	Stranieri	Totale	Italiani	Stranieri	Totale	Italiani	Stranieri	Totale	Italiani	Stranieri	Totale
San Vito di Cadore	131.213	17.355	148.568	124.606	14.761	139.367	120.520	20.738	141.258	112.844	18.457	131.301
STL 01 - Dolomiti	2.742.675	811.609	3.554.284	2.680.237	842.331	3.522.568	2.587.934	853.652	3.441.586	2.473.764	910.395	3.384.159
Provincia di Belluno	3.525.308	912.173	4.437.481	3.414.991	937.518	4.352.509	3.294.087	959.345	4.253.432	3.172.890	1.002.984	4.175.874
Ambito territoriale	Variazione Totale 1997/2012			Variazione % 1997/2012								
	Italiani	Stranieri	Totale	Italiani	Stranieri	Totale						
San Vito di Cadore	-76.569	7.426	-69.143	-40,4	67,3	-34,5						
STL 01 - Dolomiti	-1.682.115	327.182	-1.354.933	-40,5	56,1	-28,6						
Provincia di Belluno	-1.684.730	313.858	-1.370.872	-34,7	45,5	-24,7						

Fonte: Regione Veneto - Direzione Sistema Statistico Regionale su dati Istat - Tutti i comuni del Veneto con almeno 3 strutture

Dati a livello comunale - in osservanza delle norme sul segreto statistico e sulla privacy

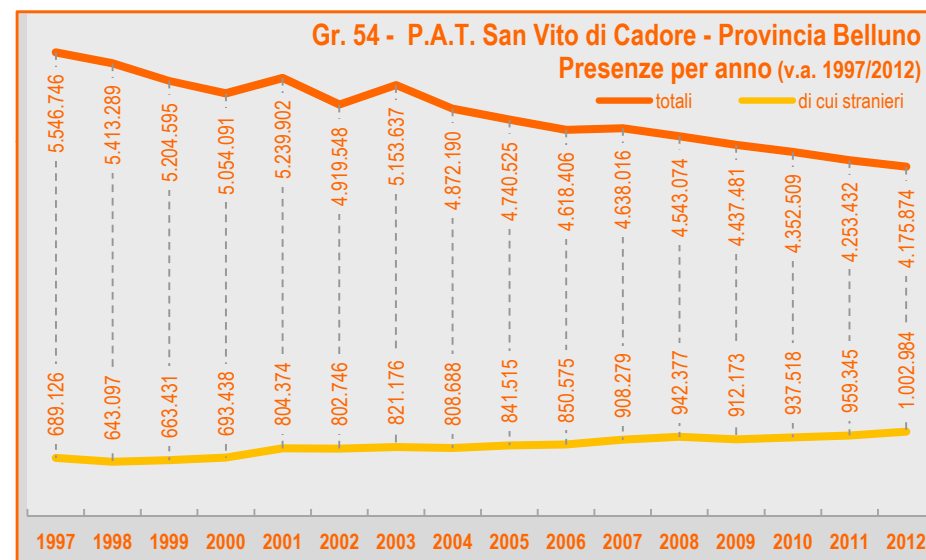
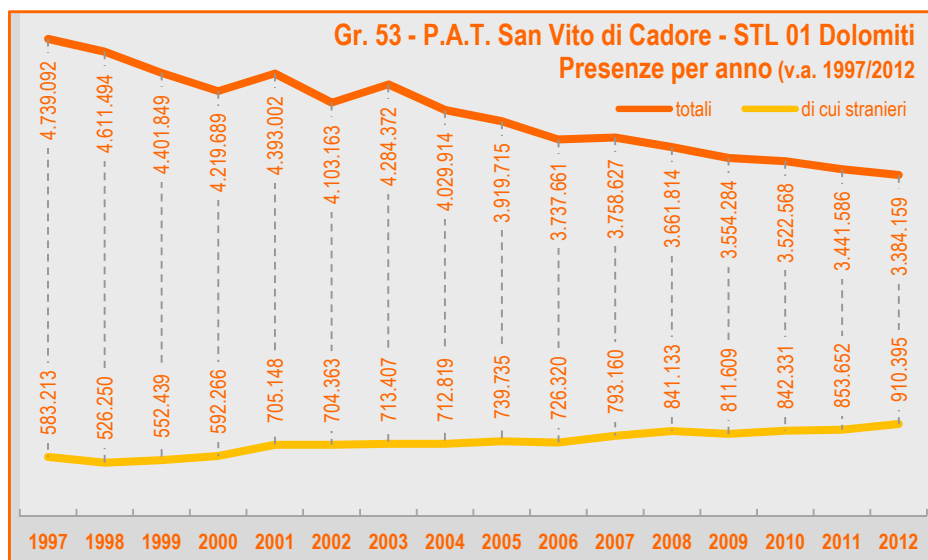
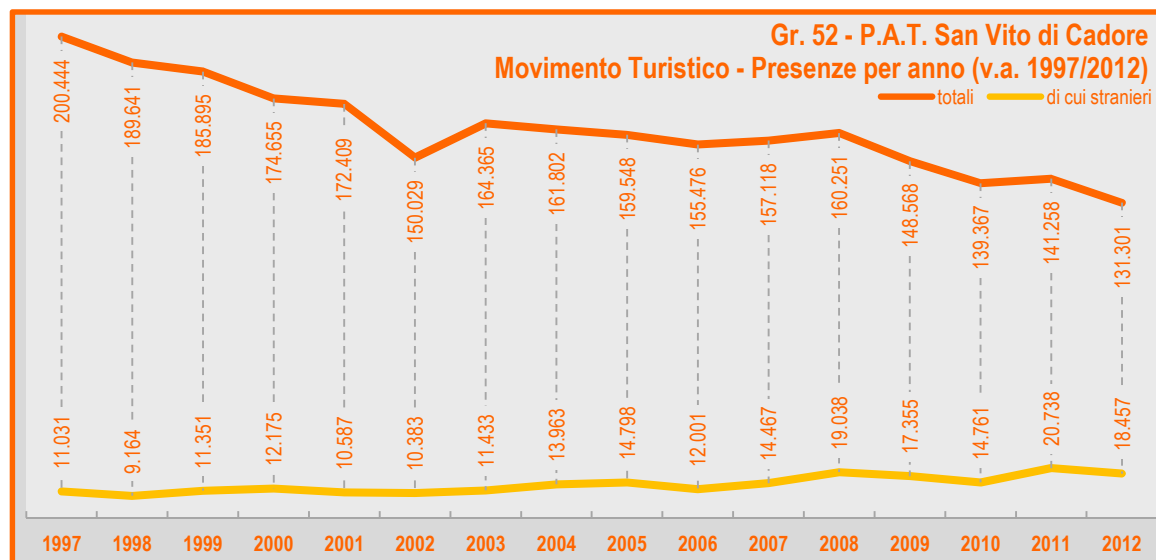

Fonte: Regione Veneto - Direzione Sistema Statistico Regionale su dati Istat - Tutti i comuni del Veneto con almeno 3 strutture
 Dati a livello comunale - in osservanza delle norme sul segreto statistico e sulla privacy

Tab. 55 - P.A.T. San Vito di Cadore
Movimento turistico - Presenze Totali - Indici (anno 1997 = 100,0)

Ambito territoriale	Presenze totali															
	1997	1998	1999	2000	2001	2002	2003	2004	2005	2006	2007	2008	2009	2010	2011	2012
San Vito di Cadore	200.444	189.641	185.895	174.655	172.409	150.029	164.365	161.802	159.548	155.476	157.118	160.251	148.568	139.367	141.258	131.301
STL 01 - Dolomiti	4.739.092	4.611.494	4.401.849	4.219.689	4.393.002	4.103.163	4.284.372	4.029.914	3.919.715	3.737.661	3.758.627	3.661.814	3.554.284	3.522.568	3.441.586	3.384.159
Provincia Belluno	5.546.746	5.413.289	5.204.595	5.054.091	5.239.902	4.919.548	5.153.637	4.872.190	4.740.525	4.618.406	4.638.016	4.543.074	4.437.481	4.352.509	4.253.432	4.175.874

Ambito territoriale	Indici - anno 1997 = 100,00															
	1997	1998	1999	2000	2001	2002	2003	2004	2005	2006	2007	2008	2009	2010	2011	2012
San Vito di Cadore	100,0	94,6	92,7	87,1	86,0	74,8	82,0	80,7	79,6	77,6	78,4	79,9	74,1	69,5	70,5	65,5
STL 01 - Dolomiti	100,0	97,3	92,9	89,0	92,7	86,6	90,4	85,0	82,7	78,9	79,3	77,3	75,0	74,3	72,6	71,4
Provincia Belluno	100,0	97,6	93,8	91,1	94,5	88,7	92,9	87,8	85,5	83,3	83,6	81,9	80,0	78,5	76,7	75,3

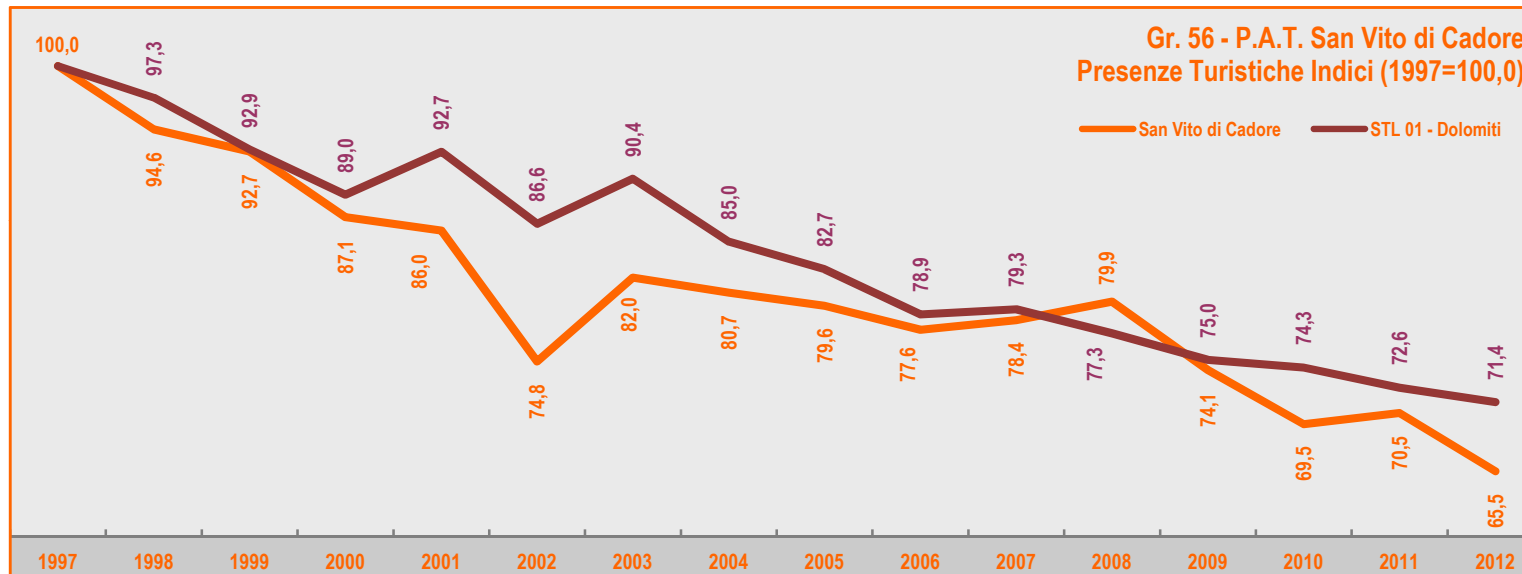

Fonte: Regione Veneto - Direzione Sistema Statistico Regionale su dati Istat - Tutti i comuni del Veneto con almeno 3 strutture - Dati a livello comunale - in osservanza delle norme sul segreto stati

Tab. 57 - P.A.T. San Vito di Cadore
Movimento turistico - Presenze mensili San Vito di Cadore anni 1997 / 2012 (v.a e variazioni %)

Anno di riferimento	Presenze Mensili											
	Gen	Feb	Mar	Apr	Mag	Giu	Lug	Ago	Set	Ott	Nov	Dic
1997	20.378	19.902	15.592	2.043	2.310	3.519	42.553	60.393	12.640	1.021	852	19.241
2012	18.219	13.922	6.736	1.296	999	4.203	21.426	42.002	9.024	929	392	12.153
Variazione %												
1997 / 2012	-10,6%	-30,0%	-56,8%	-36,6%	-56,8%	19,4%	-49,6%	-30,5%	-28,6%	-9,0%	-54,0%	-36,8%

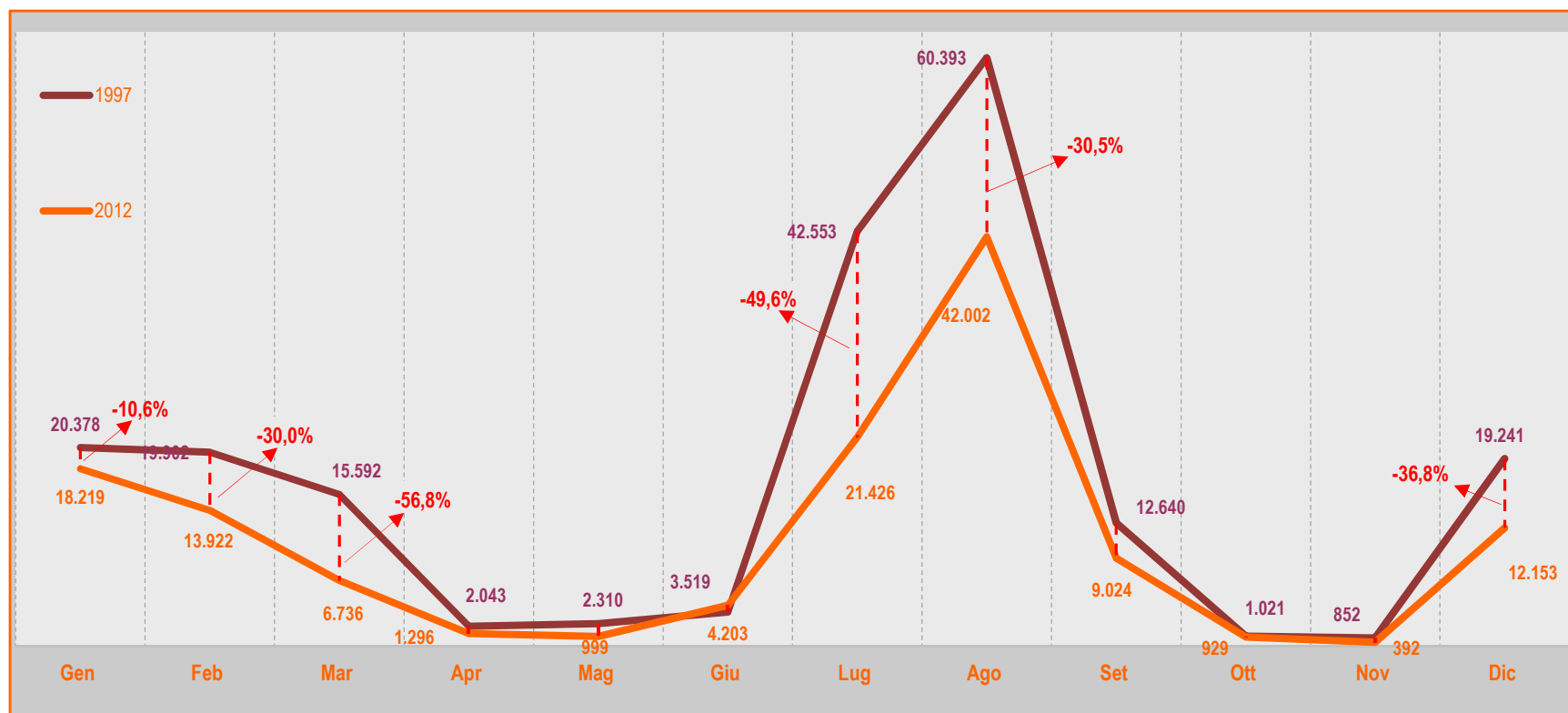

Fonte: Regione Veneto - Direzione Sistema Statistico Regionale su dati Istat - Tutti i comuni del Veneto con almeno 3 strutture - Dati a livello comunale - in osservanza delle norme sul segreto statistico e sulla privacy