Elaborato n.12

REGIONE VENETO

PROVINCIA DI BELLUNO

P.A.T.
COMUNE DI SAN VITO DI CADORE

rev. 2020

Tavola n. 02 - Carta delle Invarianti
(scala 1:10.000)

COMUNE DI SAN VITO DI CADORE

Il Sindaco

CONSULENZA SPECIALISTICA

GEOLOGICA: dott. geol. Tarcisio Padovan

AGRONOMICA: dott. for. Michele Casol

IDRAULICA: dott. ing. Gaspare Andreetta

IL PROGETTISTA
dott. urb. Mauro De Conz

IL COPROGETTISTA
dott. urb. Vanessa Da Col

COORDINAMENTO
p.i. Margherita Veri

Planning
Studio Associato

LEGENDA

Confini comunali

INVARIANTI DI NATURA PAESAGGISTICA

- Dolomiti UNESCO - Core Zone (art.8)
- Dolomiti UNESCO - Buffer Zone (art.8)
- Iconema - Mondevoll (P.T.C.P.) (art.8)
- Prati di fondovalle di maggior valenza paesaggistica (art.8)
- Skyline (art.8)

INVARIANTI DI NATURA AMBIENTALE

- Rete ecologica - Core Areas - aree nucleo - Aree della Rete Natura 2000 (art.8)
- Biotopi (art.8)
- Corsi d'acqua perenanti (art.8)
- Corsi d'acqua temporanei - impluvi di montagna (art.8)
- Sorgenti (art.5)

INVARIANTI DI NATURA AGRICOLA - PRODUTTIVA

- Prati e pascoli di fondovalle e di medio versante (art.8)
- Pascoli magliaivi (art.8)

INVARIANTI DI NATURA STORICO-MONUMENTALE

- Centri storici (art.9)
- Edifici di interesse storico, monumentale e architettonico (art.9)
- Aree di interesse archeologico (art.9, art.5)
- Elementi di interesse storico e paesaggistico (PTCP) (art.9)
- Strade di interesse storico (art.9)

INVARIANTI DI NATURA GEOLOGICA
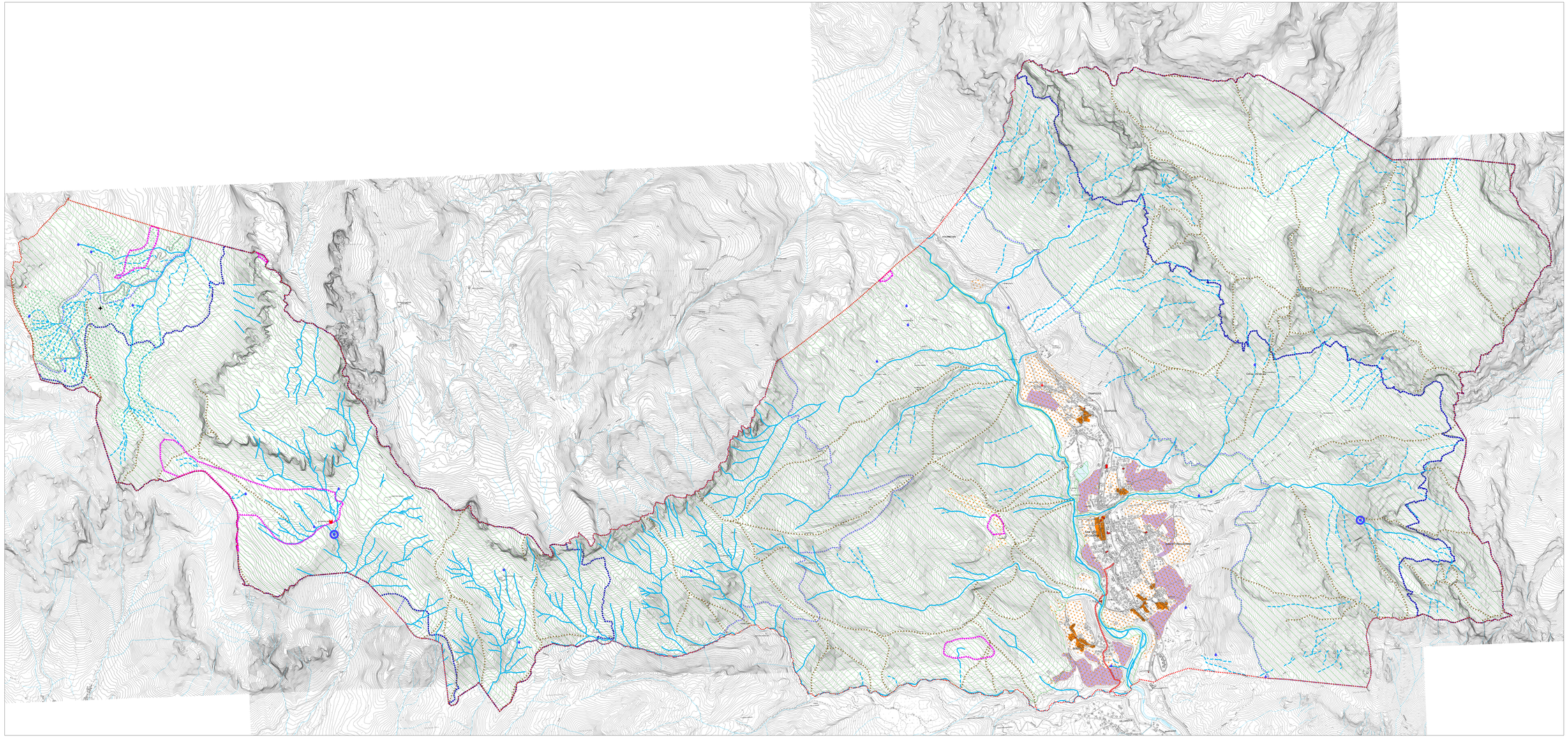
- Cascate (art.7)
- Miniera di Col Piombin (art.7)