COMUNE DI 2015

SAN VITO DI CADORE P.R.G.

AGGIORNAMENTO LUGLIO 2015

Tav.13.3 NORD
P.R.G.- ZONE SIGNIFICATIVE

Scala 1: 2000

Il Progettista
dott.urb. Mauro De Conz

Il Sindaco
Franco De Bon

Il Segretario

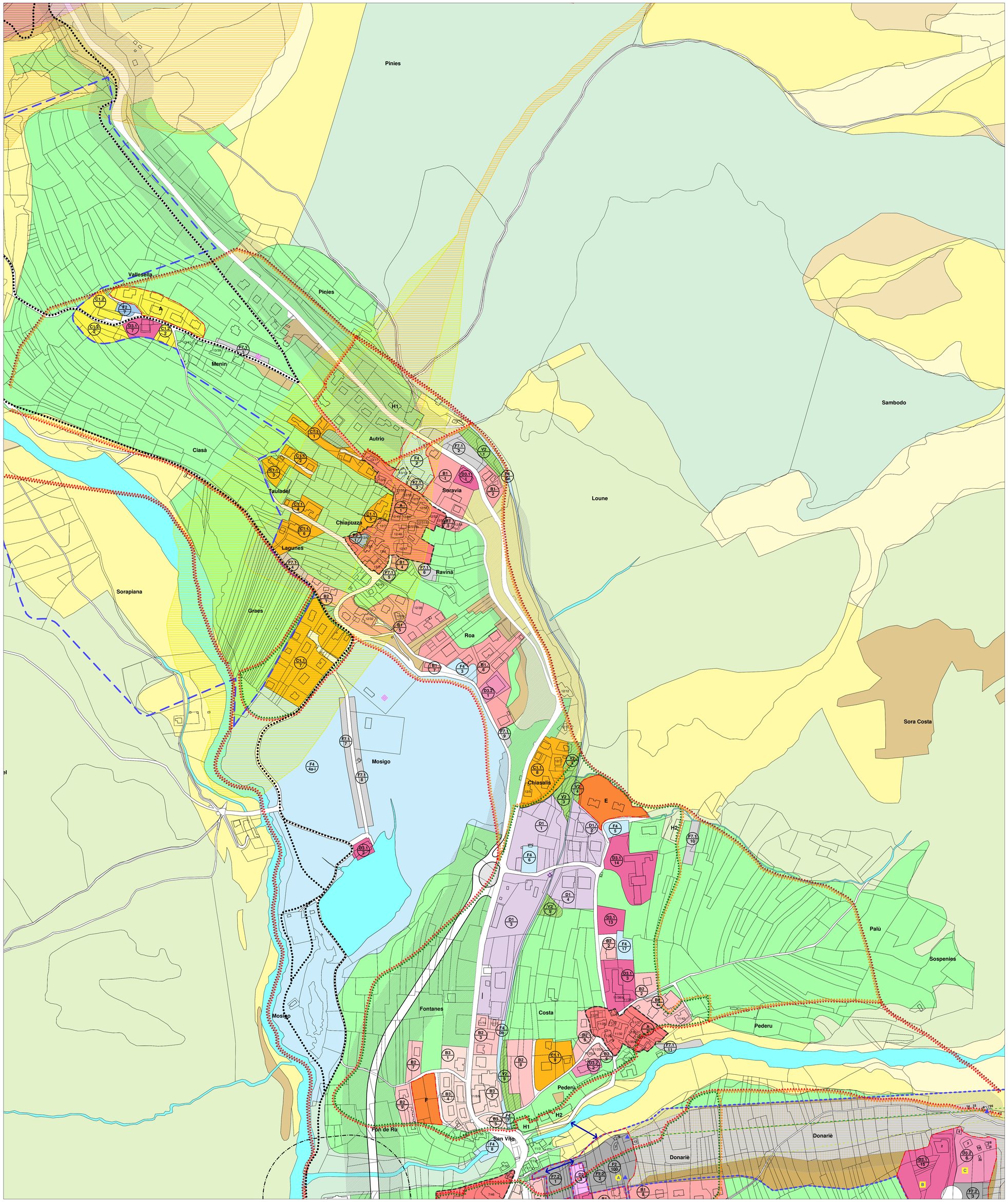

LEGENDA

- Confini comunali
- Perimetro zona omogenea (C1 / 1 — Denominazione zona / Riferimento numerico)
- **A** - Zone ed edifici di interesse storico-ambientale
- **B1** - Zone residenziali di completamento
- **B2** - Zone residenziali di completamento
- **B3** - Zone residenziali di completamento
- **C1.1** - Zone residenziali di completamento
- **C1.2** - Zone residenziali di completamento
- **C1.S** - Zone residenziali speciali di completamento
- **C2** - Zone residenziali di espansione
- **D1** - Zone produttive esistenti
- **D2** - Zone produttive previste
- **D3** - Zone alberghiere e ricettive
- **D3.1** - Zone alberghiere e ricettive
- **D3.2** - Zone alberghiere e ricettive
- **E1.1** - Sottozona alpina
- **E1.2** - Sottozona forestale
- **E1.3** - Sottozonaforestale di protezione
- **E1.4** - Sottozonadei cespugliati di quota
- **E1.5** - Sottozona silvo-pastorale
- **E1.6** - Sottozona pastorale
- **E3.1** - Sottozona agricola tipica
- **E3.2** - Sottozona agricola di transizione
- **E3.3** - Sottozonadegli impianti invernali
- **F1** - Aree per istruzione
- **F2** - Aree per attrezzature di interesse comune
- **F4** - Aree attrezzate a parco, gioco e sport
- **F7.1** - Parcheggi a raso
- **F7.2** - Parcheggi multipiano
- **V1** - Aree di verde privato
- **V2** - Aree di verde privato attrezzabile
- **PE** - Piste esistenti
- **PP** - Piste di progetto
- Obbligo di piano urbanistico attuativo
- Demanio sciabile per piste da fondo e golf
- Demanio sciabile per piste da discesa
- Fascia di rispetto stradale e ampliamento piste da sci
- Fascia di rispetto cimiteriale
- Impianti di risalita esistenti
- Impianti di risalita esistenti in dismissione
- Impianti di risalita esistenti in sostituzione
- Impianti di risalita in progetto
- Strade di progetto
- Gallerie di progetto
- Variante Art. 70 NTA - D.C.C. 19/2005
- Vincolo reiterato nel 2012
- nn/nn Edifici schedati
- Terminali impiantistici
- Ipotesi di collegamento meccanizzato
- Nuovi volumi di servizio
- Nuovi volumi turistico-ricettivi
- H1 Attività alberghiere e ricettive
- H2 Attività alberghiere e ricettive
- Percorsi ciclopedonali
- Schedatura edifici in demanio sciabile

Penalità ai fini edificatori

- Terreno buono
- Terreno mediocre
- Terreno scadente
- Terreno pessimo

Classi di pericolosità geologica
(Progetto di Piano Stralcio per l'assetto idrogeologico del bacino idrografico del fiume Piave)
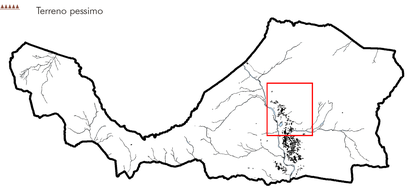
P2 P3 P4